

2.2 机器零件图

2.2.1 机器零件图(SAL-1HP/2HP-UG122)

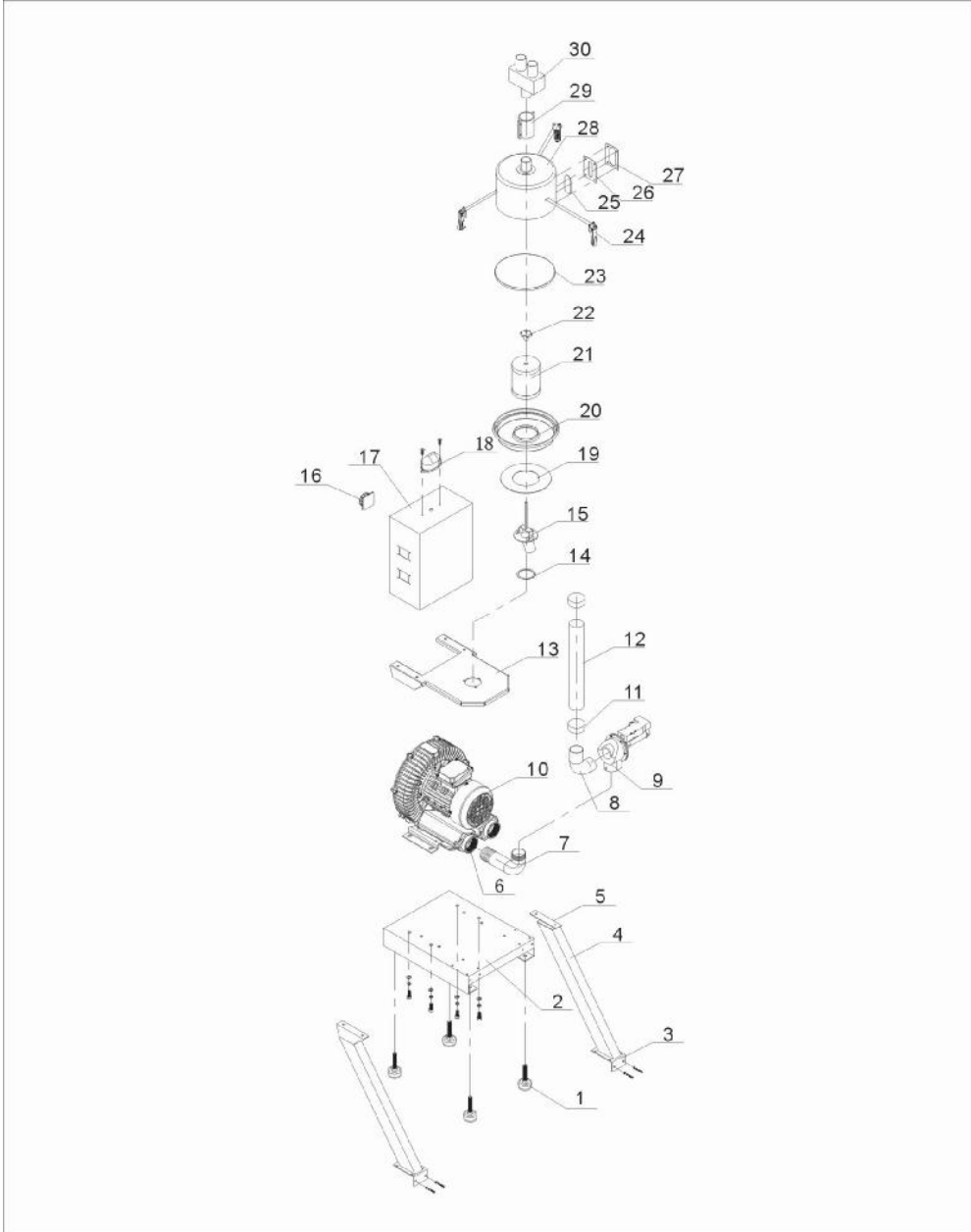

注：零件图中的阿拉伯数字详解见 2.2.2 材料明细表

图 2-2: 机器零件图(SAL-1HP/2HP-UG122)

2.2.2 零件材料明细表(SAL-1HP/2HP-UG122)

表 2-1: 零件材料明细表(SAL-1HP/2HP-UG122)

| 序号 | 名称 | 物料编号 | 序号 | 名称 | 物料编号 |
|----|----------|---------------|----|---------|---------------|
| 1 | 避震脚 | YW03005000000 | 16 | 主电源开关 | YE10200300000 |
| 2 | 底座 | - | 17 | 控制箱 | BH32012040050 |
| 3 | 立柱下焊块 | - | 18 | 警报灯 | YE83305100200 |
| 4 | 立柱 | - | 19 | 过滤桶盖迫紧 | YR10030000000 |
| 5 | 立柱上焊块 | - | 20 | 过滤桶盖 | - |
| 6 | 风机法兰 | - | 21 | 过滤器 | YR50708000000 |
| 7 | 入风管 | - | 22 | 梅花螺母 | YW69051600000 |
| 8 | 膜片阀接管 | - | 23 | 过滤桶迫紧 | YR10708000100 |
| 9 | 破真空膜片阀 | BY20015000050 | 24 | 弹簧扣 | YW02003000400 |
| 10 | 高压风机 1HP | BM30031000150 | 25 | 四孔亚克力 | BH32070000050 |
| | 高压风机 2HP | BM30042000050 | 26 | 四孔视料窗迫紧 | YR40000400000 |
| 11 | 管束 | YW02000200000 | 27 | 四孔视料窗铁片 | YW09000000400 |
| 12 | 钢丝胶管 | YR60157000000 | 28 | 过滤桶 | - |
| 13 | 过滤桶固定架 | - | 29 | 接管器 | YW20001500800 |
| 14 | 过滤桶底座迫紧 | - | 30 | 三通 | - |
| 15 | 过滤桶盖集成 | - | | | |

*表示可能损坏的项目；**表示较可能损坏的项目，建议备份。

请在下单采购零配件之前，先确认说明书版本号，以确保零配件物料号与实物一致。

2.2.3 机器零件图(SAL-3.5HP/5HP(-D)-122)

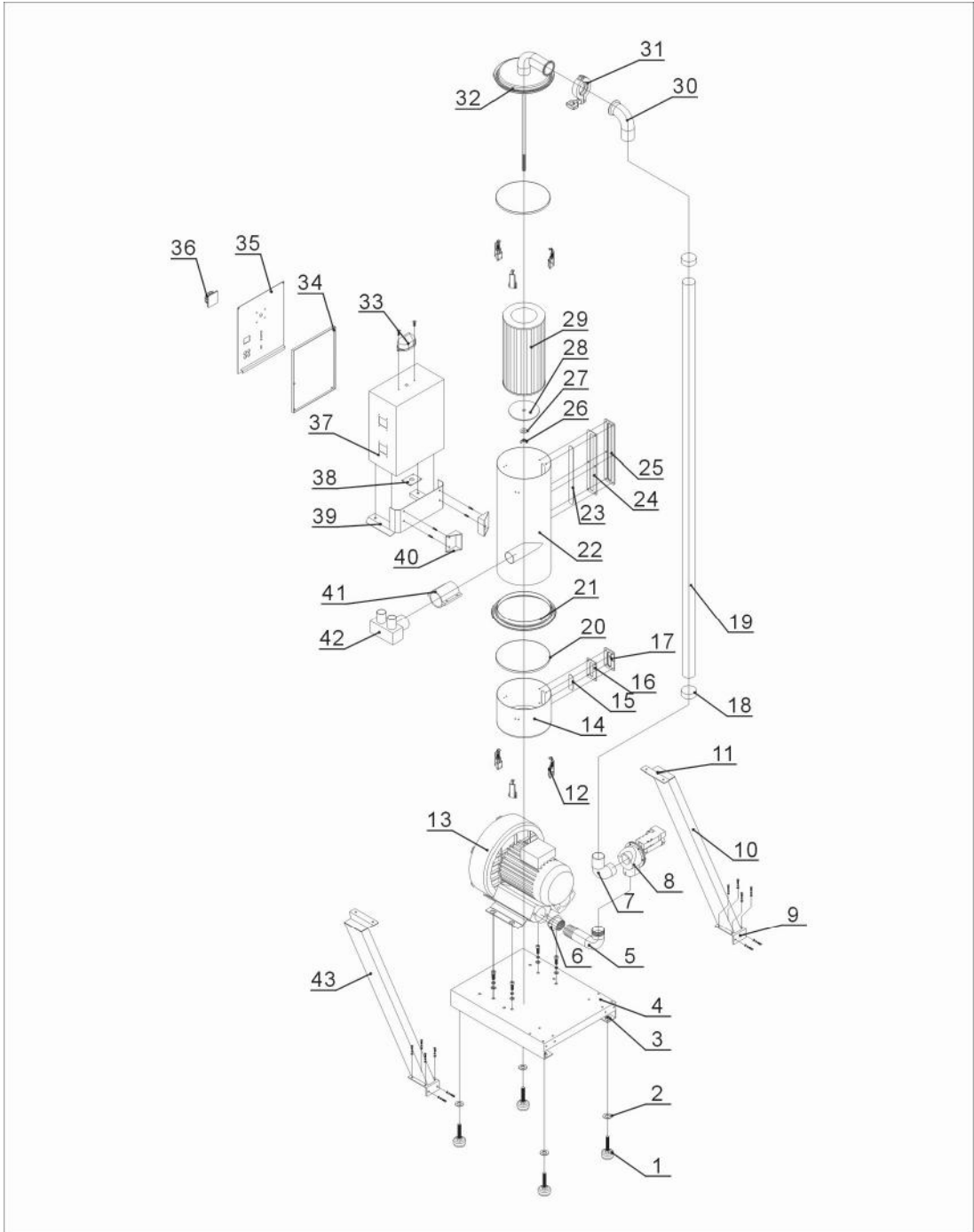

注：零件图中的阿拉伯数字详解见 2.2.4 材料明细表

图 2-3: 机器零件图(SAL-3.5HP/5HP(-D)-UG122)

2.2.4 零件材料明细表(SAL-3.5HP/5HP(-D)-UG122)

表 2-2: 零件材料明细表(SAL-3.5HP/5HP(-D)-UG122)

| 序号 | 名称 | 物料编号 | 序号 | 名称 | 物料编号 |
|----|-------------|----------------|----|------------------------|---------------|
| 1 | 避震脚 Φ50 | YW03005000000 | 22 | 过滤桶集成 | - |
| 2 | 平垫圈 8 | YW66082200100 | 23 | 压克力六孔 | YR40001200000 |
| 3 | 螺母 M12 | YW64012100000 | 24 | 视料窗迫紧六孔 | YR40000600000 |
| 4 | 底座 | BL21003500120 | 25 | 视料窗铁片六孔 | YW09000600000 |
| 5 | 入风管 | BL26003506520- | 26 | 蝶形螺母 5/16" | YW69051600000 |
| 6 | 风机法兰 | - | 27 | 平垫圈 8 | YW66082200100 |
| 7 | 破真空膜片阀 1.5" | BY20015000050 | 28 | 滤清器固定片 | BL26003502520 |
| 8 | 破真空膜片阀接管 | BL26003505720 | 29 | 过滤器 ADC2 | YR50181100000 |
| 9 | 立柱下焊块 | - | 30 | 吸风管 | - |
| 10 | 右立柱 | BL26003506620 | 31 | 管夹 | YW07000200000 |
| 11 | 立柱上焊块 | - | 32 | 过滤桶盖集成 | - |
| 12 | 弹簧扣 | YW02003000400 | 33 | 警报灯 LTE-3051 AC220V | YE83305100200 |
| 13 | 高压风机 3.5HP | BM30053500050 | 34 | 控制底板 | - |
| | 高压风机 5HP | BM30055000050 | 35 | 控制箱盖板 | - |
| | 高压风机 5HP 双段 | YM30433700000 | 36 | 主电源开关 | YE10210300000 |
| 14 | 集尘桶 | BL26003507021 | 37 | 控制箱体 | - |
| 15 | 压克力 四孔 | BH32070000050 | 38 | 线夹具固定板 | - |
| 16 | 视料窗迫紧 四孔 | YR40000400000 | 39 | 过滤桶固定架 | - |
| 17 | 视料窗铁片 四孔 | YW09000000400 | 40 | 电控箱固定块 | - |
| 18 | 管束 2.5" | YW02002500000 | 41 | 接管器 | YW20002000700 |
| 19 | 钢丝胶管 2" | YR60205000100 | 42 | 三通 | - |
| 20 | 集尘桶迫紧 | YR10708000100 | 43 | 左立柱 | BL26003506620 |
| 21 | 过滤桶圈 | BL19003500120 | | | |

*表示可能损坏的项目；**表示较可能损坏的项目，建议备份。

请在下单采购零配件之前，先确认说明书版本号，以确保零配件物料号与实物一致。

2.2.5 机器零件图(SAL-7.5HP/10HP(-D)-UG122)

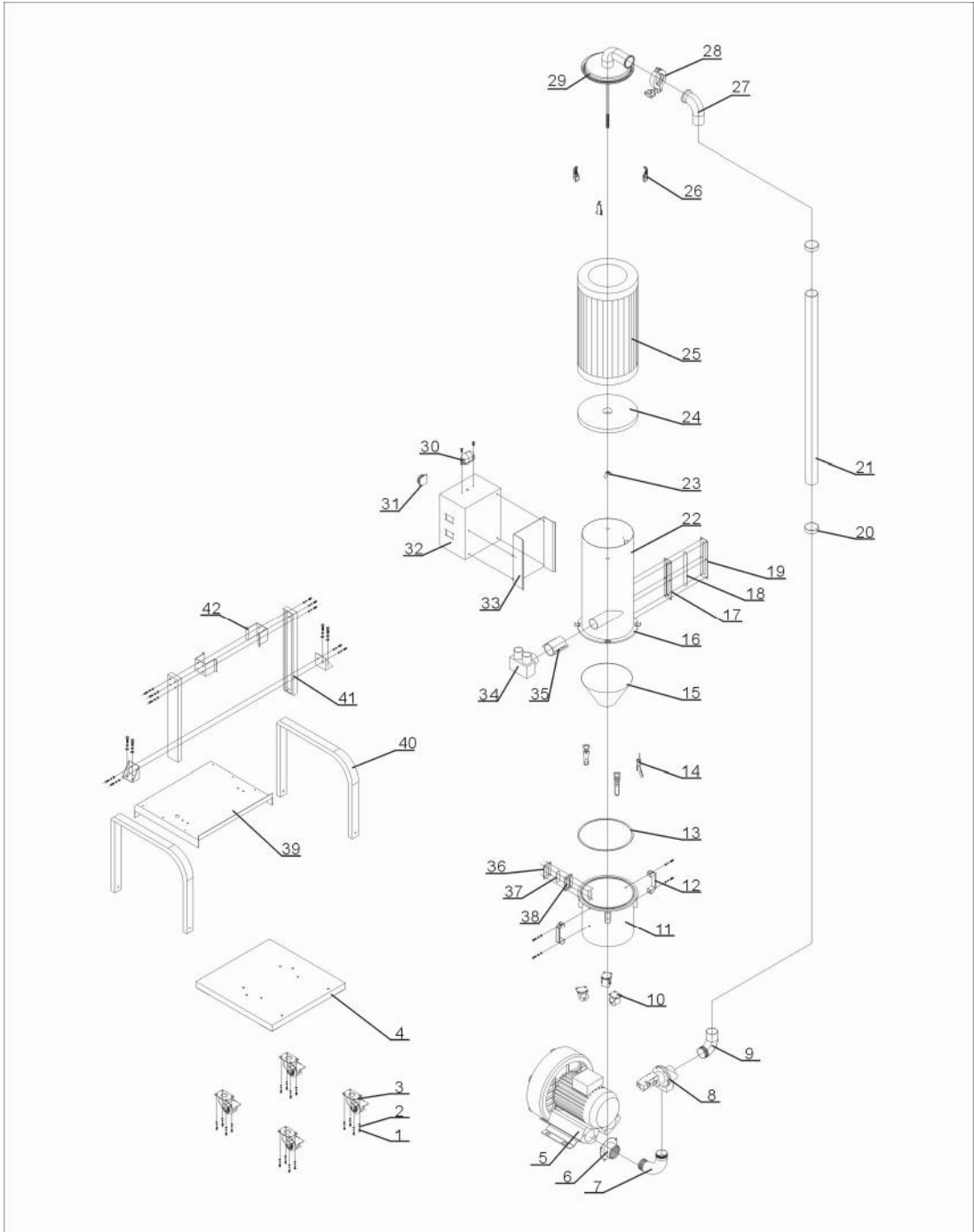

注：零件图中的阿拉伯数字详解见 2.2.6 材料明细表

图 2-4：机器零件图(SAL-7.5HP/10HP(-D)-UG122)

2.2.6 零件材料明细表(SAL-7.5HP/10HP(-D)-UG122)

表 2-3: 零件材料明细表(SAL-7.5HP/10HP(-D)-UG122)

| 序号 | 名称 | 物料编号 | 序号 | 名称 | 物料编号 |
|----|---------------|---------------|----|-----------|---------------|
| 1 | 六角头螺栓 | YW60084000200 | 20 | 管束 | YW02002500000 |
| 2 | 平垫圈 | YW66081600000 | 21 | 钢丝胶管 | YR60002500000 |
| 3 | 3"脚轮(活动) | YW03000300200 | 22 | 过滤桶集成 | - |
| | 3"脚轮(带刹车) | YW03000300000 | 23 | 蝶形螺母 | YW69051600000 |
| 4 | 底座 | BL26007502721 | 24 | 滤清器固定片 | BL26007504720 |
| 5 | 高压风机 7.5HP | BM30075000050 | 25 | 过滤器 | YR50221400000 |
| | 高压风机 7.5HP 双段 | YM30635500000 | 26 | 弹簧扣 | YW02003000400 |
| | 高压风机 10HP | BM30081000050 | 27 | 吸风管 | - |
| | 高压风机 10HP 双段 | YM30637500000 | 28 | 2.5"不锈钢管夹 | YW07002500600 |
| 6 | 风机法兰 | - | 29 | 过滤桶盖集成 | - |
| 7 | 入风管 | BL26007504920 | 30 | 警报灯 | YE83305100200 |
| 8 | 破真空膜片阀 | BY20020000150 | 31 | 主电源开关 | YE10210300000 |
| 9 | 膜片阀接管 | BL26007502020 | 32 | 控制箱 | BH32007500550 |
| 10 | 万向脚轮 | YW03002500000 | 33 | 电控箱固定块 | - |
| 11 | 集尘桶 | BL26007502421 | 34 | 连接管 | BH80002510050 |
| 12 | 铝方型拉手 | BW20012000040 | 35 | 三通 | - |
| 13 | 集尘桶迫紧 | - | 36 | 四孔视料窗铁片 | YW09000000400 |
| 14 | 大把手 | YW02003000100 | 37 | 四孔压克力 | BH32070000050 |
| 15 | 旋风挡板 | - | 38 | 四孔视料窗迫紧 | YR40000400000 |
| 16 | 过滤桶下圈 | - | 39 | 中间板 | - |
| 17 | 六孔视料窗迫紧 | YR40000600000 | 40 | 支架一 | - |
| 18 | 六孔压克力 | YR40001200000 | 41 | 过滤桶立柱 | - |
| 19 | 六孔视料窗铁片 | YW09000600000 | 42 | 过滤桶固定块 | - |

*表示可能损坏的项目；**表示较可能损坏的项目，建议备份。

请在下单采购零配件之前，先确认说明书版本号，以确保零配件物料号与实物一致。