

法人机构识别编码系统

使用手册

(法人机构用户)

二零一四年三月

目 录

第一章 关于本手册.....	1
第二章 功能说明及使用须知.....	2
2.1 功能示意图.....	2
2.2 功能说明.....	2
第三章 操作说明.....	3
3.1 登录.....	3
3.2 用户注册.....	4
3.2.1 找回密码.....	5
3.2.2 修改个人信息.....	6
3.2.3 密码修改.....	7
3.2.4 激活用户.....	8
3.3 LEI 编码注册申请.....	8
3.3.1 保存.....	9
3.3.2 保存并提交.....	9
3.3.3 检查重复申请.....	9
3.4 正在处理的申请.....	10
3.4.1 查看.....	10
3.4.2 删除.....	10
3.4.3 修改.....	11
3.4.4 缴费信息.....	11
3.4.5 撤回.....	12
3.5 LEI 编码变更申请.....	12
3.5.1 保存.....	13
3.5.2 保存并提交.....	13

第一章 关于本手册

本手册是网站注册用户以及法人机构申请 LEI 编码的使用说明，内容涵盖网站用户注册、激活、修改信息，LEI 编码注册申请、LEI 编码信息变更。

本手册是针对网站注册用户以及法人机构的操作手册。随着系统变动和升级可能会出现部分操作与手册不相符的情况。我们将随时提供技术支持。

本手册主要分为三个章节，内容组织为：

章节号	章节名	内容概述
一	关于本手册	介绍本手册的适用范围、内容构成。
二	功能说明	简述用户在本系统中可使用的功能。
三	操作说明	详细描述各功能的具体操作。

如果您是第一次使用本系统，建议您先浏览第二章的功能说明；

如果您在使用具体功能操作遇到问题时，您可直接查阅第三章的相应操作说明。

如果您还有其他问题，可随时和我们联系。

注意：推荐的客户端浏览器为 Internet Explorer 6.0 及以上版本、最高支持 Internet Explorer 10.0。

第二章 功能说明及使用须知

2.1 功能示意图

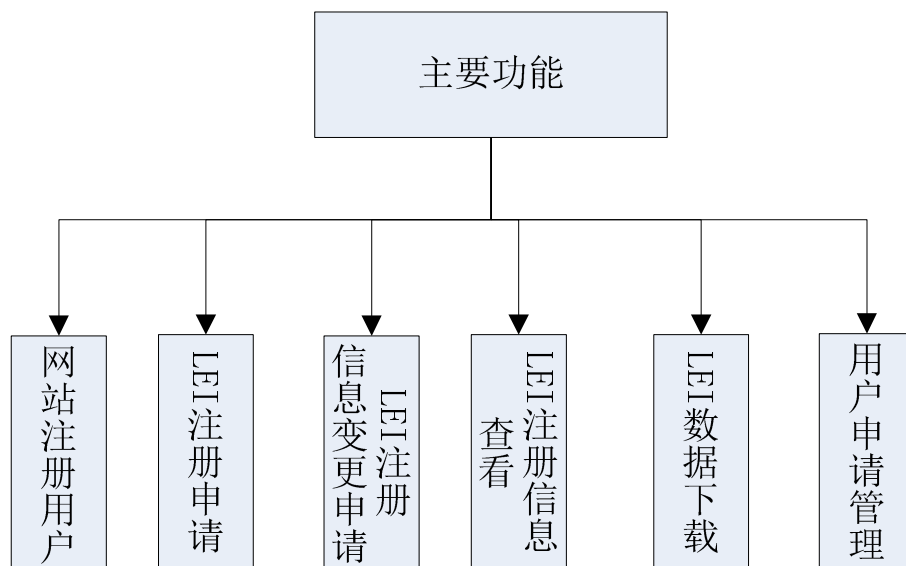

2.2 功能说明

➤ 登录

网站用户可以通过已经注册的用户名登录网站。

➤ 用户注册

注册成为用户，包括密码修改、找回密码、修改个人信息以及激活用户。

➤ LEI 编码注册申请

填写 LEI 编码注册申请，保存申请信息、提交申请、检查重复申请等操作。

➤ 正在处理的申请

显示当前登录用户正在处理中的申请，如果申请已提交可对申请进行撤回、查看、添加/修改缴费信息等操作，如果申请未提交，可对申请进行修改、查看、删除、添加/修改缴费信息等操作。

➤ LEI 编码申请变更

编辑 LEI 编码申请变更，保存申请信息、提交申请等操作。

第三章 操作说明

3.1 登录

1、 打开浏览器，在浏览器地址栏中输入 www.leichina.org，然后按回车键，则出现如下图所示的界面：



如上图所示，在网站的右上角有一个用户登录入口，如下图所示：



2、 输入用户名，密码和验证码，然后点击【登录】按钮。

3、 如果登录不成功，系统会弹出一个提示框信息，如下图所示：

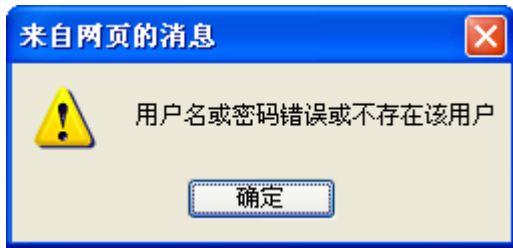

如果出现上述情况，需要您重新登录，或者由于您未注册，需要注册一个新账号。

5、登录成功后，点击【进入系统】导航，选择【法人机构编码管理系统】即可访问法人机构编码管理系统的具体应用，如下图所示：



3.2 用户注册

在网站的右上角有一个用户注册按钮，如(图 3-2-1)所示，点击【用户注册】，进入到用户注册页面，如(图 3-2-2)所示：



(图 3-2-1)

(图 3-2-1)

LEI 法人机构识别编码注册管理系统

首页 新闻 公告 下载 查询 常见问题

首页 >> 用户注册

用户名: * 包含大小写英文字母、数字, 长度6—20个字符

密码: * 包含大小写英文字母、数字, 长度6—20个字符

确认密码: * 请再次输入密码

姓名: * 请填写真实姓名

性别: 男 女 *

证件类型: --请选择 *

证件号码: *

机构名称: *

部门:

职务:

机构地址: *

邮编:

联系电话: * 例如 (010-45672338或者135****)

E-Mail: *

我已经阅读并且接受《网站用户协议》*

全国金融标准化技术委员会版权所有
金标委秘书处维护 京ICP备05014412号
服务邮箱: sac_lic180@pbc.gov.cn 服务热线: 010-58329143 010-66199546

(图 3-2-2)

如(图 3-2-2)所示, 就是用户注册页面, 注意后面带*号的选项都是必须填写的, 用户填写完成之后, 点击【注册用户】按钮即可创建新用户, 成功注册之后会返回一个提示信息, 如下图所示:

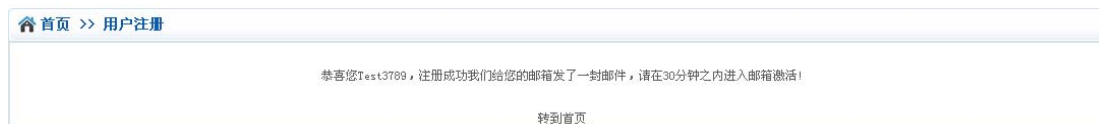

(图 3-2-3)

如(图 3-2-3)所示, 用户注册成功之后, 系统会给你的邮箱发了一封邮件, 请你进入邮箱激活, 如果用户不激活账户也能登陆系统, 但是使用的功能有限, 只有激活之后, 才能使用全部的功能。

3.2.1 找回密码

用户在前端登录系统的时候, 如果忘记了密码, 可以点击【找回密码】链接, 系统会给你的邮箱发一封邮件, 然后用户进入自己的邮箱, 点击修改密码的链接地址, 就可以重新修改自己的密码了, 如下图所示:



(图 3-2-4)



(图 3-2-5)

亲爱的lmskey001

您正在申请密码找回服务。

为了您的账户安全, 我们给您发了一封邮件

请您点击下面的链接地址重新修改密码

<http://www.leichina.org/webce/external/userManager/enterModifyPass.jsf?sCode=0ac150cd70fd10c8f7e5b184a9e4acbG1za2V5MDAx&sKey=MTM5NTTEyOTEyNzQ1NQ==>

这是一封来自系统的邮件, 请勿回复。

(图 3-2-6)

点击(图 3-2-4)【忘记密码】超链接系统会转到用户申请找回密码界面(图 3-2-5), 填写注册的用户名和邮件以及验证码, 点击确定, 系统会给用户的邮箱发送一封邮件(图 3-2-6), 用户点击修改密码的链接地址, 即可以转到新密码修改界面。

3.2.2 修改个人信息

打开浏览器, 访问网站首页, 在网站右上角有一个用户登录入口, 如下图所示, 输入用户名和密码以及验证码, 然后登录到系统, 登录成功之后, 点击【进入系统】按钮, 就可以访问访问法人机构编码管理系统的具体应用。

在此页面单击【个人信息修改】菜单进入用户个人信息修改页面(如图 3-2-8), 用户可以修改姓名、性别、证件类型、证件名称、证件号码、机构名称、部门、职务、机构地址、邮编、联系电话、电子邮箱等等, 填写完成, 确认无误之后,

点击【修改】按钮即可，修改完成之后，系统会返回一个提示信息，如(图 3-2-9)所示：



(图 3-2-8)

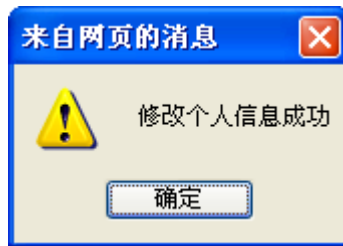

(图 3-2-9)

页面上的选项带有*号的都是必填项，用户必须要进行填写的，如果没有填写，系统会给出一些提示信息，如(图 3-2-10)所示：



(图 3-2-10)

3.2.3 密码修改

如果用户认为自己的密码安全性比较弱或者想重新修改密码，单击此页面上

的【修改密码】菜单，进入到申请修改密码界面，如(图 3-2-11)所示：



(如图 3-2-11)

填写您注册时使用的用户名以及邮箱，填上验证码，然后点击【找回密码】按钮，系统会给您注册的邮箱发送一封邮件，然后进入您的邮箱点击修改密码的链接即可，如(图 3-2-12)所示：

亲爱的lmskey001

您正在申请密码找回服务。

为了您的账户安全，我们给你发了一封邮件

请您点击下面的链接地址重新修改密码

<http://10.1.12.140:8080/webcei/external/userManager/enterModifyPass.jsf?sCode=0ac150cd70f0df10c8f7e5b184a9e4acbG1za2V5MDAx&&sKey=MTM5NTZzMTY1NDc5OQ==>

这是一封来自系统的邮件，请勿回复。

(图 3-2-12)

3.2.4 激活用户

用户注册完成之后，系统会给用户发送一封激活邮件到用户的注册邮箱。激活用户就可以使用全部的功能，如果没有激活账号，用户的功能将会受到限制。

3.3 LEI 编码注册申请

点击【LEI 编码管理】【LEI 编码注册申请】进入到 LEI 编码注册申请页面(如图：3-3-1)，红色星号字段为必填项，按照要求填写页面所有必填数据项之后，可进行保存、保存并提交、检查重复申请等操作。

注册机构基本信息	
机构名称：	<input type="text"/> *
机构英文名称：	<input type="text"/>
法律形式：	国家机关 <input type="button" value="v"/> *
机构网址：	<input type="text"/>
机构的电子邮箱：	<input type="text"/> *
注册地址	
国家：	中国 <input type="button" value="v"/> *
省：	北京市 <input type="button" value="v"/> *
城市：	北京市辖区 <input type="button" value="v"/> *
街、门牌号：	<input type="text"/> *
邮编：	<input type="text"/> *
总部地址	
国家：	中国 <input type="button" value="v"/> *
省：	北京市 <input type="button" value="v"/> *

(图 3-3-1)

3.3.1 保存

点击保存按钮，只是将页面所填写信息保存到数据库，并未提交注册申请，可对其进行修改、删除、提交等操作，保存成功界面（如图：3-3-2）。



(图 3-3-2)

3.3.2 保存并提交

在 LEI 编码注册申请页面，按照要求填写页面所有必需数据项之后，如果确认信息无误，可以直接保存并提交，保存申请信息并提交注册申请给管理部门，申请提交之后，无法再进行修改、删除等操作，如需修改，需进行撤回操作，提交并保存操作成功页面（如图：3-3-2）。

3.3.3 检查重复申请

在 LEI 编码注册申请页面，按照要求填写页面所有必需数据项之后，点击检查重复申请按钮，可通过机构名称、机构英文名称、注册地址、工商登记号和金融机构编码等数据项对数据可进行检索，查询出匹配到的相关 LEI 编码记录并显示出来，用户可根据查询结果进行相应操作，防止同一机构的重复申请。检查重复申请页面（如图：3-3-3）。



(图 3-3-3)

3.4 正在处理的申请

点击【LEI 编码管理】->【正在处理的申请】进入到正在处理的申请页面（如图：3-4-1），

申请类型	状态	申请时间	缴费信息	操作
注册	未提交	2014-03-14 10:08:15	缴费信息	查看 修改 删除

(图 3-4-1)

3.4.1 查看

点击【查看】按钮系统进入到申请查看页面（如图 3-4-2），可查看正在处理的申请的详细信息。点击【返回】按钮系统跳转到正在处理的申请列表页面（图 3-4-1）

注册机构基本信息	
LEI编码：	
机构名称：	中国光大银行
机构英文名称：	GDBANK
法律形式：	国有企业
机构网址：	http://www.gdbank.com
机构的电子邮箱：	gdbank@163.com
注册地址	
国家：	中国
省：	北京市
城市：	北京县
街、门牌号：	金融街111号
邮编：	100000
总部地址	
国家：	中国
省：	上海市
城市：	市辖区

(图 3-4-2)

3.4.2 删除

点击删除操作，弹出删除确认框（如图 3-4-3），点击确定删除该申请，点击

取消则取消删除操作。

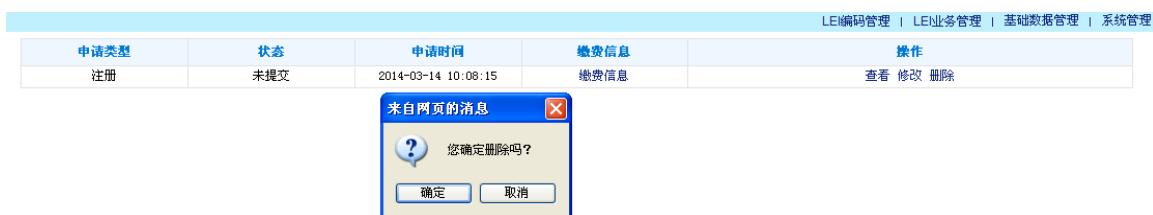

(图 3-4-3)

3.4.3 修改

点击修改操作，系统进入到申请修改页面（如图 3-4-4），其操作同 LEI 编码注册申请。

注册机构基本信息	
机构名称：	中国光大银行 *
机构英文名称：	GDBANK
法律形式：	国有企业 *
机构网址：	http://www.gdbank.com
机构的电子邮箱：	gdbank@163.com *
注册地址	
国家：	中国 *
省：	北京市 *
城市：	北京县 *
街、门牌号：	金融街111号 *
邮编：	100000 *
总部地址	
国家：	中国 *
省：	上海市 *

(图 3-4-4)

3.4.4 缴费信息

点击缴费信息，弹出缴费信息输入框（如图 3-4-5），填写缴费信息后点击确定，则缴费信息添加完成，在申请状态为确认缴费之前用户均可在此修改缴费信息。

申请类型	状态	申请时间	缴费信息	操作
注册	未提交	2014-03-14 10:08:15	缴费信息	查看 修改 删除

缴费信息

汇款账号：*
汇款时间：*
汇款金额：*

确定 关闭

(图 3-4-5)

3.4.5 撤回

在正在处理的申请列表中，如果该申请已提交，操作列中会有撤回操作，点击撤回操作（如图 3-4-6），点击确定，撤回申请，用户可修改、删除申请，点击取消则取消撤回操作。



(图 3-4-6)

3.5 LEI 编码变更申请

点击【LEI 编码管理】→【LEI 注册数据查看】进入到 LEI 注册数据查看页面（如图：3-5-1），在页面最下方，点击申请变更按钮，进入到 LEI 编码变更申请页面。（如图：3-5-2）

证明材料	
工商注册处名称：	北京工商局
工商注册机构名称：	工商登记号
工商登记号：	21212123322
工商登记证彩色扫描件：	社会主义经济理论答案.pdf 64KB 下载
金融机构编码：	
金融机构编码彩色扫描件：	
组织机构代码：	
组织机构代码彩色扫描件：	
申请变更	

(图 3-5-1)

注册机构基本信息	
LEI编码：	300300615F6BJH6VWX4
机构名称：	<input type="text" value="中国光大银行"/> *
机构英文名称：	<input type="text" value="GDBANK"/>
法律形式：	<input type="text" value="国有企业"/> *
机构网址：	<input type="text" value="http://www.gdbank.com"/>
机构的电子邮箱：	<input type="text" value="gdbank@163.com"/> *
注册地址	
国家：	<input type="text" value="中国"/> *
省：	<input type="text" value="北京市"/> *
城市：	<input type="text" value="北京县"/> *
街、门牌号：	<input type="text" value="金融街111号"/> *
邮编：	<input type="text" value="100000"/> *
总部地址	
国家：	<input type="text" value="中国"/> *
省：	<input type="text" value="上海市"/> *

(图 3-5-2)

3.5.1 保存

LEI 编码变更申请页面, 按要求填写完成页面所有必需数据项之后, 点击页面【保存】按钮, 将变更信息保存, 不提交申请, 仍可在正在处理的申请中查看、修改、删除该变更申请。

保存成功页面 (图 3-5-3)

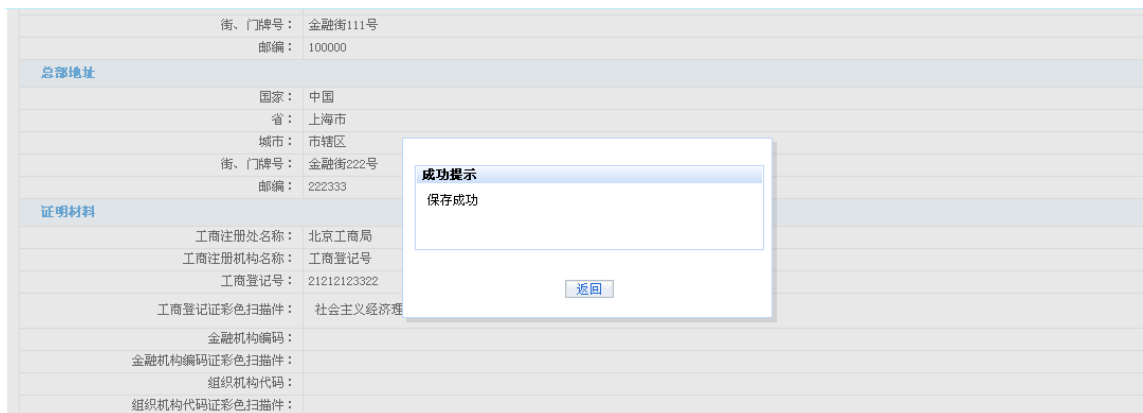

The screenshot shows a web form for LEI change application. A modal dialog box is displayed in the center with the title '成功提示' (Success Message) and the text '保存成功' (Save Successful). Below the text is a '返回' (Return) button. The background form is partially visible, showing fields for '总部地址' (Headquarters Address) and '证明材料' (Supporting Documents).

街、门牌号:	金融街111号
邮编:	100000
总部地址	
国家:	中国
省:	上海市
城市:	市辖区
街、门牌号:	金融街222号
邮编:	222333
证明材料	
工商注册处名称:	北京工商局
工商注册机构名称:	工商登记号
工商登记号:	21212123322
工商登记证彩色扫描件:	社会主义经济理
金融机构编码:	
金融机构编码彩色扫描件:	
组织机构代码:	
组织机构代码彩色扫描件:	

(图 3-5-3)

3.5.2 保存并提交

LEI 编码变更申请页面, 按要求填写完成页面所有必需数据项之后, 点击页面【保存并提交】按钮, 将变更信息保存, 并提交申请, 提交后, 申请信息不可修改, 可在正在处理的申请中查看详细信息。

保存并提交成功页面 (图 3-5-4)

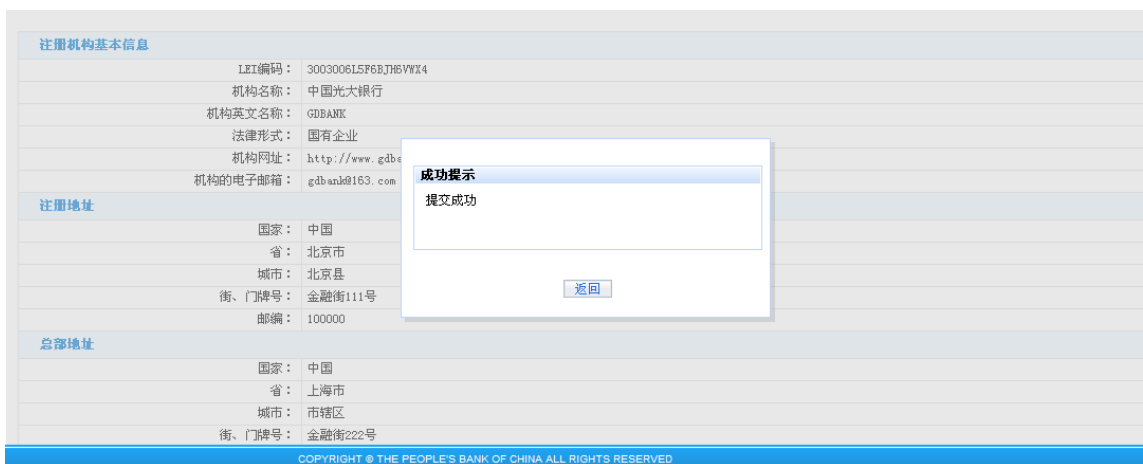

The screenshot shows a web form for LEI change application. A modal dialog box is displayed in the center with the title '成功提示' (Success Message) and the text '提交成功' (Submit Successful). Below the text is a '返回' (Return) button. The background form is partially visible, showing fields for '注册机构基本信息' (Registration Institution Basic Information), '注册地址' (Registration Address), and '总部地址' (Headquarters Address).

注册机构基本信息	
LEI编码:	300300615F6B1H6VWX4
机构名称:	中国光大银行
机构英文名称:	GDBANK
法律形式:	国有企业
机构网址:	http://www.gdbank.com
机构的电子邮箱:	gdbank@163.com
注册地址	
国家:	中国
省:	北京市
城市:	北京县
街、门牌号:	金融街111号
邮编:	100000
总部地址	
国家:	中国
省:	上海市
城市:	市辖区
街、门牌号:	金融街222号

COPYRIGHT © THE PEOPLE'S BANK OF CHINA ALL RIGHTS RESERVED

(图 3-5-4)