



交易宝
方德证券
交易帮助手册

目 录

1 登录系统.....	3
2 买入.....	4
3 卖出.....	5
4 委托改撤单.....	5
5 查询.....	6
5.1 资金股份.....	6
5.2 今日委托.....	6
5.3 历史委托.....	7
6 新股认购.....	7
6.1 公开招股.....	7
6.2 我的申购.....	7
7 交收.....	7
7.1 存款指示.....	8
7.1 取款指示.....	8
8 设置.....	8
8.1 修改密码.....	8
8.2 系统设置.....	9
8.3 免责声明.....	9
9 有关交易规则说明.....	10

1 登录系统

可在启动软件登录时，用户输入交易账号、密码及验证码，然后点击“登入”进行登录；然后在系统内打开交易系统：按 F12 快捷键或点击工具栏交易图标或点击右上角“交易”按钮等方式打开。

交易系统内登录方式：打开交易系统时弹出登录窗体，在列表中选择交易网关（电信用户选电信，网通用户选网通）；输入您的户口代码（勾选“保存户口”，下次登录毋需再输入）；点击“密码键盘”，右边出现小键盘，输入登录密码，或可以以键盘输入；输入验证码（右边图中的四位数

字)；

最后点击“确定”，登录交易系统。

然后会弹出免责声明，阅读后点击“同意”以同意条款并继续操作。

新开户用户请注意：凡是首次登录交易系统，登入后会先弹出修改密码窗体，为了防止您的密码被盗，我们建议新开户用户首次登入交易系统，首先进行密码修改。



2 买入

在交易系统内下单，点击交易系统左菜单“买入”或上排菜单“买入”，下买入委托单。输入证券代码、买入价格及股数后，选择交易类型：可选类型有“限价盘”、“增强限价盘”、“特别限价盘”、“竞价限价盘”及“竞价盘”（注：可查看[\[有关交易规则说明\]](#)）。买入委托提交后，会提示下单成功及您的委托单号，若想查看委托单，可在“委托状况”查看。

本交易系统一大优越特色：买卖委托上有该股限定的最小价差及每手股数提示。

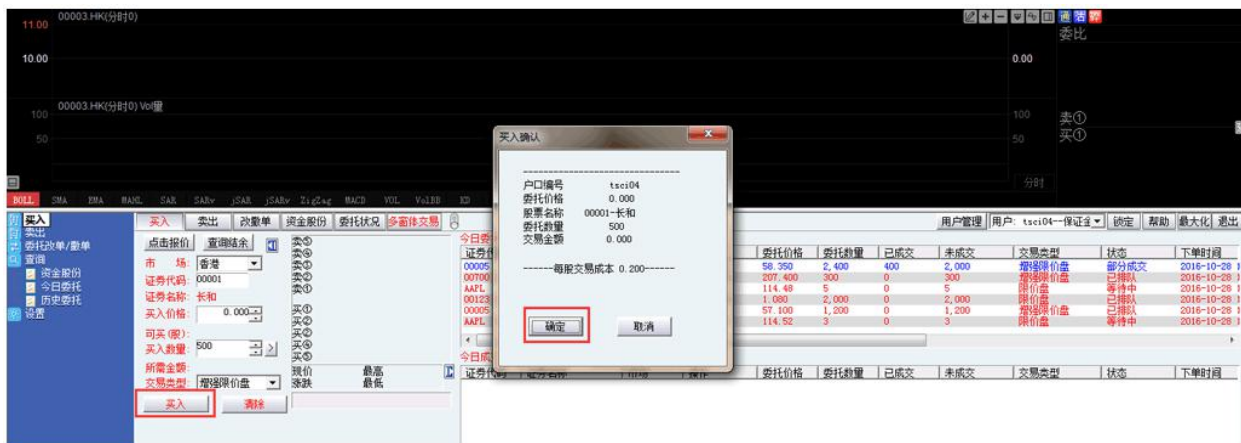

3 卖出

在“资金股份”中双击要卖出的股票，下卖出委托单。

输入卖出价格及股数后，选择交易类型：可选类型有“限价盘”、“增强限价盘”、“特别限价盘”、“竞价限价盘”及“竞价盘”（注：可查看[\[有关交易规则说明\]](#)）。

然后点击“卖出”，提交卖出委托。卖出委托提交后，会提示下单成功及您的委托单号，若想查看委托单，可在“委托状况”查看。

本交易系统一大优越特色：买卖委托上有该股限定的最小价差及每手股数提示。



4 委托改撤单

当您要对其下的委托单进行修改或取消时，可点击左菜单“改单/撤单”，进行改单或撤单操作。对某个委托单进行“改单/撤单”的快捷方式有两种：

1. 点击左菜单“改单/撤单”，当天所有未成交委托单都会列在右边表内，只需双击某条记录就可对它进行改单/撤单。
2. 点击左菜单“查询”>“委托状况”，在委托状况表内选定某条记录，然后点击上排菜单的“改单/撤单”按钮，就可对它进行改单/撤单。

注意：

1. 委托单只能在未成交状态下才能进行改单/撤单，如果委托已成交，就无法进行改单/撤单。
2. 此“触发价格”是指原委托单里交易类型设置的条件指示盘之触发价格；若原委托单交易类型没设置条件指示盘，则不用填写。



5 查询

5.1 资金股份



5.2 今日委托



5.3 历史委托

证券代码	证券名称	市场	操作	委托价格	委托数量	已完成	未完成	交易类型	状态	下单时
00005	汇丰控股	香港	证券买入	58.000	4,000	4,000	0		完成成交	2016-11
00700	腾讯控股	香港	证券买入	210.000	100	100	0		完成成交	2016-11
02318	中国平安	香港	证券买入	40.200	500	0	0	增强限价盘	已取消	2016-11
08003	世大控股	香港	证券买入	0.061	4,000	4,000	0	增强限价盘	完成成交	2016-11
08003	世大控股	香港	证券买入	0.061	2,000	2,000	0	增强限价盘	完成成交	2016-11
08003	世大控股	香港	证券买入	0.069	2,000	0	0	增强限价盘	已取消	2016-11
00005	汇丰控股	香港	证券卖出	58.250	4,000	4,000	0	增强限价盘	完成成交	2016-11
00700	腾讯控股	香港	证券卖出	212.000	100	100	0	增强限价盘	完成成交	2016-11
08003	世大控股	香港	证券卖出	0.075	6,000	6,000	0	增强限价盘	完成成交	2016-11
00005	汇丰控股	香港	证券买入	57.800	4,000	4,000	0	增强限价盘	完成成交	2016-11
00700	腾讯控股	香港	证券买入	207.400	300	0	300	增强限价盘	已排队	2016-11
AAPL	苹果电脑	美国	证券买入	114.48	5	0	5	限价盘	等待中	2016-11
00123	越秀地产	香港	证券买入	1.080	2,000	0	2,000	限价盘	已排队	2016-11

6 新股认购

6.1 公开招股

结束时间	产品	名称	开始时间	结束时间
2017年 7月20日				

注意:如下数字仅作参考,所有数字该以结单内之为准

6.2 我的申购

产品	名称	申请数量	申请金额	贷款金额	扣款金额(不含手续费及利息)	利息(在股份配发日扣除)	上市日期

注意:如下数字仅作参考,所有数字该以结单内之为准

7 交收

7.1 存款指示



7.1 取款指示



8 设置

8.1 修改密码

点击左菜单中“设置”>“修改密码”，进行密码修改，可修改登入密码及交易密码。



8.2 系统设置



8.3 免责声明

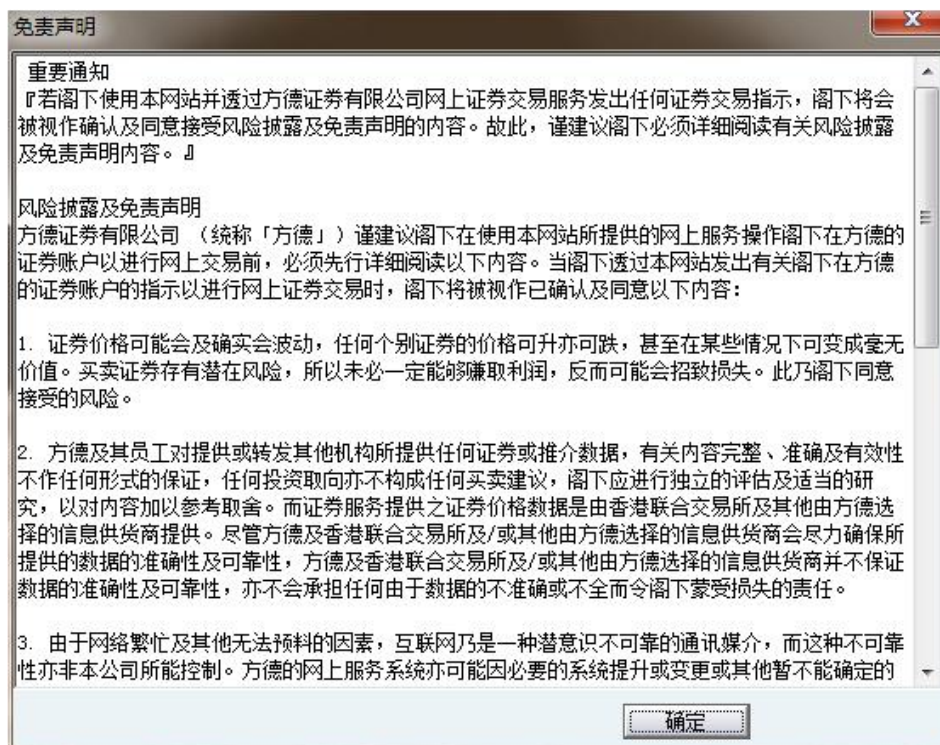

9 有关交易规则说明

「开市前时段」及「竞价交易时段」发盘服务及买卖盘指示功能

阁下可于交易日以下时段透过电子服务发出竞价盘和限价盘。

请客户留意在更改或取消下单后按《更新》键查询最新交易状况，以免造成误会。请参考以下资料：

	开市前时段					持续交易时段			收盘後非交易时段
	输入買賣盤时段	對盤前时段	對盤时段	暫停时段	早市	延遲早市时段	午市		
	上午7時至上午9時30分	上午8時正至上午9時15分	上午9時15分至上午9時20分	上午9時20分至上午9時28分	上午9時28分至上午9時30分	上午9時30分至中午12時正	中午12時正至下午1時正	下午1時正至下午4時正	
競價盤 (AO)	<ul style="list-style-type: none"> 可輸入、更改或取消 	<ul style="list-style-type: none"> 雙可輸入 不可更改或取消 	<ul style="list-style-type: none"> 不可輸入、更改或取消 	<ul style="list-style-type: none"> 未獲對盤的競價盤在持續交易时段時自動取消 	<ul style="list-style-type: none"> 不适用 				
競價限价盤 (ALO) [于上午9時15分前或下午4時後輸入的限價盤為「競價限价盤」]	<ul style="list-style-type: none"> 可輸入、更改或取消 	<ul style="list-style-type: none"> 不可輸入 可更改或取消 <p>*** 于上午9時45分至10時的更改或取消指示會待上午10時開市後方可送出交易所執行。在交易所接收此更改或取消指示前，原有買賣指示仍然有機會成交。</p> <p>任何未完成而輸入傳不備離按盤價九倍或以上的競價限价盤，將自動轉至持續交易时段，并一概視為限價盤存于所輸入價格的輪候隊伍中。</p>			<ul style="list-style-type: none"> 不适用 			<ul style="list-style-type: none"> 可輸入、更改或取消 交易指示狀態為「已接收」 交易指示將在下一交易日送出交易所 	
增強限價盤 (ELO) [于上午9時15分至下午4時輸入的限價盤為「增強限價盤」]	<ul style="list-style-type: none"> 不适用 	<ul style="list-style-type: none"> 可輸入、更改或取消 <p>*** 交易指示會于上午9時30分開市後方可送出交易所執行。</p>			<ul style="list-style-type: none"> 可輸入、更改或取消 	<ul style="list-style-type: none"> 可輸入、更改或取消 中午12時後取消的買賣盤會于下午1時後執行 中午12時後輸入或更改的買賣盤會于下午1時後執行 	<ul style="list-style-type: none"> 可輸入、更改或取消 	<p>所有全數或部份未獲配對之買賣盤會在交易日完結時被自動取消。</p>	
特別限價盤 (SLO)	<ul style="list-style-type: none"> 可輸入、更改或取消 <p>狀態為「已接收」，上午10時才被送到香港交易所配對</p>				<ul style="list-style-type: none"> 可輸入、更改或取消 				
條件指示盤 (CO)	<ul style="list-style-type: none"> 可輸入、更改或取消 <p>如已觸發條件，轉盤價格不能修改。</p>								