

# 用户操作手册

## 1 货代-PC

### 1.1 进口设备交接单动态查询

根据提单号、箱号、英文船名、中文船名、进口航次、箱况、是否扣单、是否可退押、受理状态、提箱状态、场站确认状态、司机确认状态、押箱时间、场站收箱时间查询设备交接单信息。

#### 1.1.1 查询动态设备交接单列表

点击功能菜单中的“货代→进口设备交接单→动态管理”，进入动态设备交接单列表界面，可以通过输入查询条件进行查询，如下：

注：默认条件下，查询进口设备交接单所有数据。

设备交接单动态管理 总箱数:942										全选	取消全选
	序号	提单号	中文船名	英文船名	进口航次	整票总箱数	已还箱数	可退押箱数	整票是否可退押		
>	1	575546140	西斯潘马尼拉	SEASPAN MANILA	806B	2	0	0	否		
>	2	350810040896	马士基阿伯丁	MAERSK ABERDEEN	804B	1	0	0	否		
>	3	APLU084065210	长丰	EVER UBERTY	140W	15	2	2	否		
>	4	APLU084064402	长丰	EVER UBERTY	140W	2	2	2	是		
>	5	310810015782	宏开	WIELAND	0002E	1	0	0	否		
>	6	YMLUM600256638	日邮蓝鸟	NYK BLUE JAY	W012	4	0	0	否		
>	7	HLCUME3180414015	日邮蓝鸟	NYK BLUE JAY	W012	2	0	0	否		
>	8	YMLUI465066422	日邮蓝鸟	NYK BLUE JAY	W012	10	5	3	否		
>	9	HASL13NR48000400	高丽桂冠	SUNNY LAUREL	1803W	15	0	0	否		
>	10	YMLUI465066420	日邮蓝鸟	NYK BLUE JAY	W012	10	0	0	否		

共 103 条 < 1 2 3 ... 11 > 10条/页 跳至 1 页

图 1.1-1

点击点击”>”单元格或当前行，展开该提单号下所有箱子的设备交接单列表，如下：

设备交接单动态管理 总箱数:942																																					
全选	取消全选	序号	提单号	中文船名	英文船名	进口航次	整票总箱数	已还箱数	可退押箱数	整票是否可退押																											
<input type="checkbox"/>		1	575546140	西斯潘马尼拉	SEASPAN MANILA	806B	2	0	0	否																											
<table border="1"> <thead> <tr> <th>序号</th> <th>箱号</th> <th>箱型尺寸</th> <th>返空场站</th> <th>是否可退押</th> <th>场站收箱时间</th> <th>押箱时间</th> <th>码头受理状态</th> <th>操作</th> </tr> </thead> <tbody> <tr> <td>1</td> <td>MRKU6186025</td> <td>40HC</td> <td>保税港区场站</td> <td>否</td> <td></td> <td>2018-06-06 10:47:40</td> <td>已受理</td> <td><a href="#">详情</a> <a href="#">打印</a></td> </tr> <tr> <td>2</td> <td>MRKU3415832</td> <td>40HC</td> <td>保税港区场站</td> <td>否</td> <td></td> <td>2018-06-06 10:47:40</td> <td>已受理</td> <td><a href="#">详情</a> <a href="#">打印</a></td> </tr> </tbody> </table>											序号	箱号	箱型尺寸	返空场站	是否可退押	场站收箱时间	押箱时间	码头受理状态	操作	1	MRKU6186025	40HC	保税港区场站	否		2018-06-06 10:47:40	已受理	<a href="#">详情</a> <a href="#">打印</a>	2	MRKU3415832	40HC	保税港区场站	否		2018-06-06 10:47:40	已受理	<a href="#">详情</a> <a href="#">打印</a>
序号	箱号	箱型尺寸	返空场站	是否可退押	场站收箱时间	押箱时间	码头受理状态	操作																													
1	MRKU6186025	40HC	保税港区场站	否		2018-06-06 10:47:40	已受理	<a href="#">详情</a> <a href="#">打印</a>																													
2	MRKU3415832	40HC	保税港区场站	否		2018-06-06 10:47:40	已受理	<a href="#">详情</a> <a href="#">打印</a>																													
>	<input type="checkbox"/>	2	350810040896	马士基阿伯丁	MAERSK ABERDEEN	804B	1	0	0	否																											
>	<input type="checkbox"/>	3	APLU084065210	长丰	EVER UBERTY	140W	15	2	2	否																											
>	<input type="checkbox"/>	4	APLU084064402	长丰	EVER UBERTY	140W	2	2	2	是																											
>	<input type="checkbox"/>	5	310810015782	宏开	WIELAND	0002E	1	0	0	否																											
>	<input type="checkbox"/>	6	YMLUM600256638	日邮蓝鸟	NYK BLUE JAY	W012	4	0	0	否																											
>	<input type="checkbox"/>	7	HLCUME3180414015	日邮蓝鸟	NYK BLUE JAY	W012	2	0	0	否																											

图 1.1-2

### 1.1.2 查询动态设备交接单详情信息

点击功能菜单中的“货代→进口设备交接单→动态管理”，点击“>”单元格或当前行展开子列表，然后点击详情按钮获取详情信息。如下：



图 1.1-3

### 1.1.3 打印动态设备交接单信息

点击功能菜单中的“货代→进口设备交接单→动态管理”，点击“>”单元格或当前行展开子列表，然后点击打印按钮获取详情信息。如下：

打印
×

### 设备交接单

#### EQUIPMENT INTERCHANGE RECEIPT

打印日期 (PRINT DATE) 2018-06-07 11:29:10
NO.2018051700716

押箱日期 (CONT DATE) 2018-05-17 14:20:01
押箱企业 (CONT ENTERPRISE) 青岛长荣集装箱储运有限公司

用箱人/运箱人 (CONTAINER USER/HAULIER)	经办人 (NAME)	提箱地点 (PLACE OF DELIVERY)
青岛中荣国际物流有限公司	迟	
船名/航次 (VESSEL/VOYAGE NO.)	来自地点 (WHERE FROM)	目的港 (PORT OF DISCHARGE)
立昌/0475A		
提单号 (B/L NO.)	集装箱经营人 (CONTAINER OPERATOR)	集装箱号 (CONTAINER NO.)
EGLV751700042244	EMC	MAGU2366668
运载工具牌号 (TRUCK WAGON, BARGE NO.)	尺寸/类型 (SIZE/TYPE)	铅封号 (SEAL NO.)
	20/GP	
发往地点 (DELIVERED TO)	返回/收箱地点 (PLACE OF RETURN)	免费箱使期 (FREE TIME PERIOD)

打印
取消

图 1.1-4

## 1.2 进口设备交接单历史查询

根据提单号、箱号、英文船名、中文船名、进口航次、箱况、是否扣单、是否可退押、受理状态、提箱状态、场站确认状态、司机确认状态、押箱时间、场站收箱时间查询设备交接单信息。

### 1.2.1 查询历史设备交接单列表

点击功能菜单中的“货代→进口设备交接单→历史管理”，进入动态设备交接单列表界面，可以通过输入查询条件进行查询，如下：

注：默认条件下，查询进口设备交接单所有数据。

设备交接单动态管理 总箱数:942										
<input type="checkbox"/>	序号	提单号	中文船名	英文船名	进口航次	整票总箱数	已还箱数	可退押箱数	整票是否可退押	
>	<input type="checkbox"/>	1	575546140	西斯潘马尼拉	SEASPAN MANILA	806B	2	0	0	否
>	<input type="checkbox"/>	2	350810040896	马士基阿伯丁	MAERSK ABERDEEN	804B	1	0	0	否
>	<input type="checkbox"/>	3	APLU084065210	长丰	EVER UBERTY	140W	15	2	2	否
>	<input type="checkbox"/>	4	APLU084064402	长丰	EVER UBERTY	140W	2	2	2	是
>	<input type="checkbox"/>	5	310810015782	宏开	WIELAND	0002E	1	0	0	否
>	<input type="checkbox"/>	6	YMLUM600256638	日邮蓝鸟	NYK BLUE JAY	W012	4	0	0	否
>	<input type="checkbox"/>	7	HLCUME3180414015	日邮蓝鸟	NYK BLUE JAY	W012	2	0	0	否
>	<input type="checkbox"/>	8	YMLUI465066422	日邮蓝鸟	NYK BLUE JAY	W012	10	5	3	否
>	<input type="checkbox"/>	9	HASL13NR48000400	高丽桂冠	SUNNY LAUREL	1803W	15	0	0	否
>	<input type="checkbox"/>	10	YMLUI465066420	日邮蓝鸟	NYK BLUE JAY	W012	10	0	0	否

共 103 条 < 1 2 3 ... 11 > 10 条/页 跳至 1 页

图 1.2-1

点击”>”单元格或当前行，展开该提单号下所有箱子的设备交接单列表，如下：

设备交接单动态管理 总箱数:942																																							
<input type="checkbox"/>	序号	提单号	中文船名	英文船名	进口航次	整票总箱数	已还箱数	可退押箱数	整票是否可退押																														
√	<input type="checkbox"/>	1	575546140	西斯潘马尼拉	SEASPAN MANILA	806B	2	0	0	否																													
<table border="1" style="width: 100%;"> <thead> <tr> <th><input type="checkbox"/></th> <th>序号</th> <th>箱号</th> <th>箱型尺寸</th> <th>返空场站</th> <th>是否可退押</th> <th>场站收箱时间</th> <th>押箱时间</th> <th>码头受理状态</th> <th>操作</th> </tr> </thead> <tbody> <tr> <td><input type="checkbox"/></td> <td>1</td> <td>MRKU6186025</td> <td>40HC</td> <td>保税港区场站</td> <td>否</td> <td></td> <td>2018-06-06 10:47:40</td> <td>已受理</td> <td>详情 打印</td> </tr> <tr> <td><input type="checkbox"/></td> <td>2</td> <td>MRKU3415832</td> <td>40HC</td> <td>保税港区场站</td> <td>否</td> <td></td> <td>2018-06-06 10:47:40</td> <td>已受理</td> <td>详情 打印</td> </tr> </tbody> </table>										<input type="checkbox"/>	序号	箱号	箱型尺寸	返空场站	是否可退押	场站收箱时间	押箱时间	码头受理状态	操作	<input type="checkbox"/>	1	MRKU6186025	40HC	保税港区场站	否		2018-06-06 10:47:40	已受理	详情 打印	<input type="checkbox"/>	2	MRKU3415832	40HC	保税港区场站	否		2018-06-06 10:47:40	已受理	详情 打印
<input type="checkbox"/>	序号	箱号	箱型尺寸	返空场站	是否可退押	场站收箱时间	押箱时间	码头受理状态	操作																														
<input type="checkbox"/>	1	MRKU6186025	40HC	保税港区场站	否		2018-06-06 10:47:40	已受理	详情 打印																														
<input type="checkbox"/>	2	MRKU3415832	40HC	保税港区场站	否		2018-06-06 10:47:40	已受理	详情 打印																														
>	<input type="checkbox"/>	2	350810040896	马士基阿伯丁	MAERSK ABERDEEN	804B	1	0	0	否																													
>	<input type="checkbox"/>	3	APLU084065210	长丰	EVER UBERTY	140W	15	2	2	否																													
>	<input type="checkbox"/>	4	APLU084064402	长丰	EVER UBERTY	140W	2	2	2	是																													
>	<input type="checkbox"/>	5	310810015782	宏开	WIELAND	0002E	1	0	0	否																													
>	<input type="checkbox"/>	6	YMLUM600256638	日邮蓝鸟	NYK BLUE JAY	W012	4	0	0	否																													
>	<input type="checkbox"/>	7	HLCUME3180414015	日邮蓝鸟	NYK BLUE JAY	W012	2	0	0	否																													

图 1.2-2

### 1.2.2 查询历史设备交接单详情信息

点击功能菜单中的“货代→进口设备交接单→历史管理”，点击”>”单元格或当前行展开子列表，然后点击详情按钮获取详情信息。如下：



图 1.2-3

### 1.2.3 打印历史设备交接单信息

点击功能菜单中的“货代→进口设备交接单→历史管理”，点击“>”单元格或当前行展开子列表，然后点击打印按钮获取详情信息。如下：



图 1.2-4

## 2 货代-APP

### 2.1 进口设备交接单动态查询

根据提单号、箱号查询设备交接单信息。

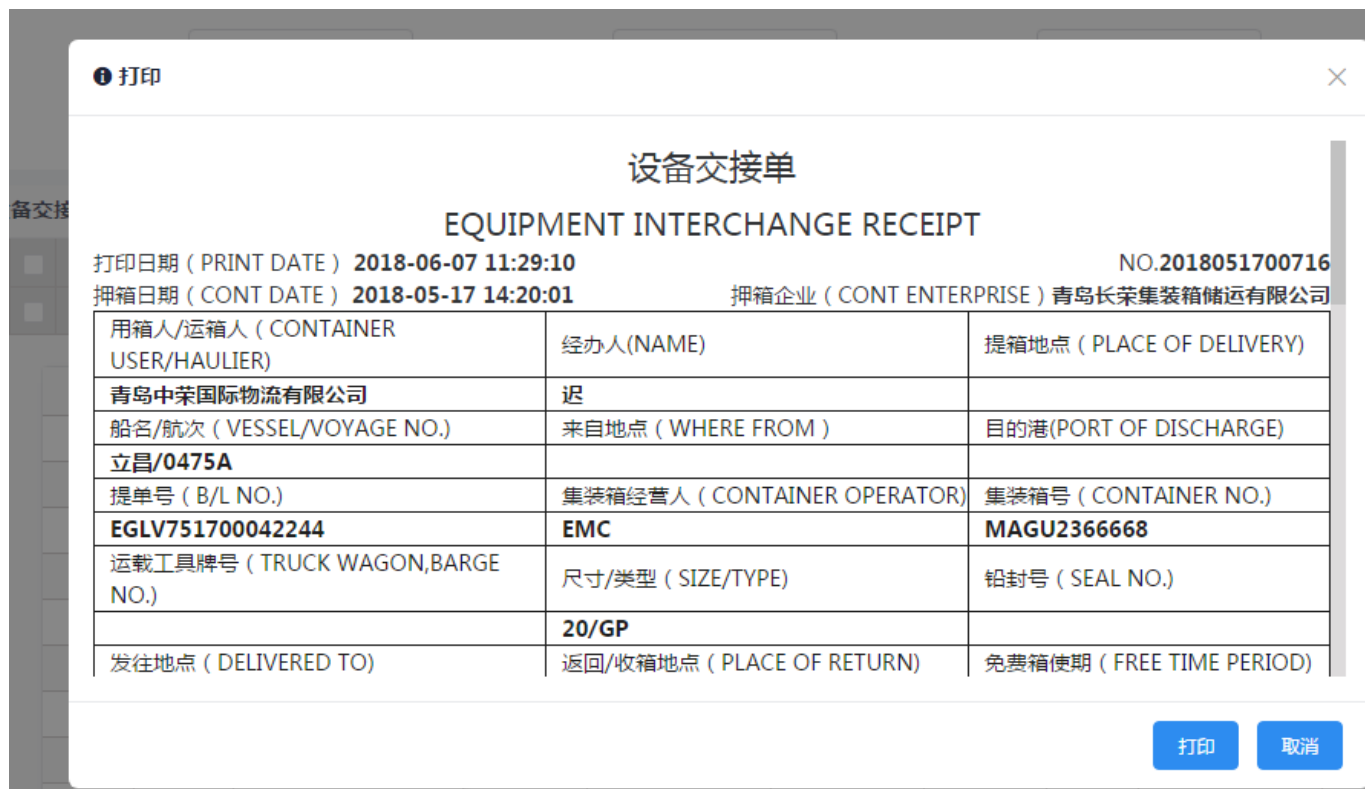
#### 2.1.1 查询动态设备交接单列表

点击首页中的“进口设备交接单→我的设备交接单”，进入动态设备交接单列表界面，可以通过输入查询条件进行查询，如下：

注：默认条件下，查询进口设备交接单所有数据。



图 2.1-1

点击当前行，展开该提单号下所有箱子的设备交接单列表，如下：



图 2.1-2

### 2.1.2 查询动态设备交接单详情信息

点击首页中的“进口设备交接单→我的设备交接单”，点击当前行展开子列表，然后点击要查看详情的箱子获取详情信息。如下：

设备交接单详情	
箱号	DRYU4544860
提单号	APLU084064402
提箱码	180604T07852
内外贸	外贸
中文船名	长丰
英文船名	EVER UBERTY
进口航次	140W
箱型尺寸	45HC
返空场站	港联捷北站
箱属公司	APL
到港时间	2018-05-09 00:00:00
返空车牌号	鲁A12345
EMF	
免费箱使期	0
是否扣单	否
箱况	坏箱
坏箱描述	严重破损
修箱总费用	20000元
费用明细文档	<a href="#">未解决 2018.6.5.xlsx</a>
提箱状态	场站已收箱
场站确认状态	已确认
司机确认状态	已确认
退提状态	未退提

图 2.1-3

## 2.2 进口设备交接单历史查询

根据提单号、箱号查询设备交接单信息。

### 2.2.1 查询历史设备交接单列表

点击首页中的“进口设备交接单→我的历史查询”，进入历史设备交接单列表界面，可以通过点击右上角的查询图标进行查询，如下：

注：默认条件下，查询进口设备交接单所有数据。





图 2.2-1

点击当前行，展开该提单号下所有箱子的设备交接单列表，如下：

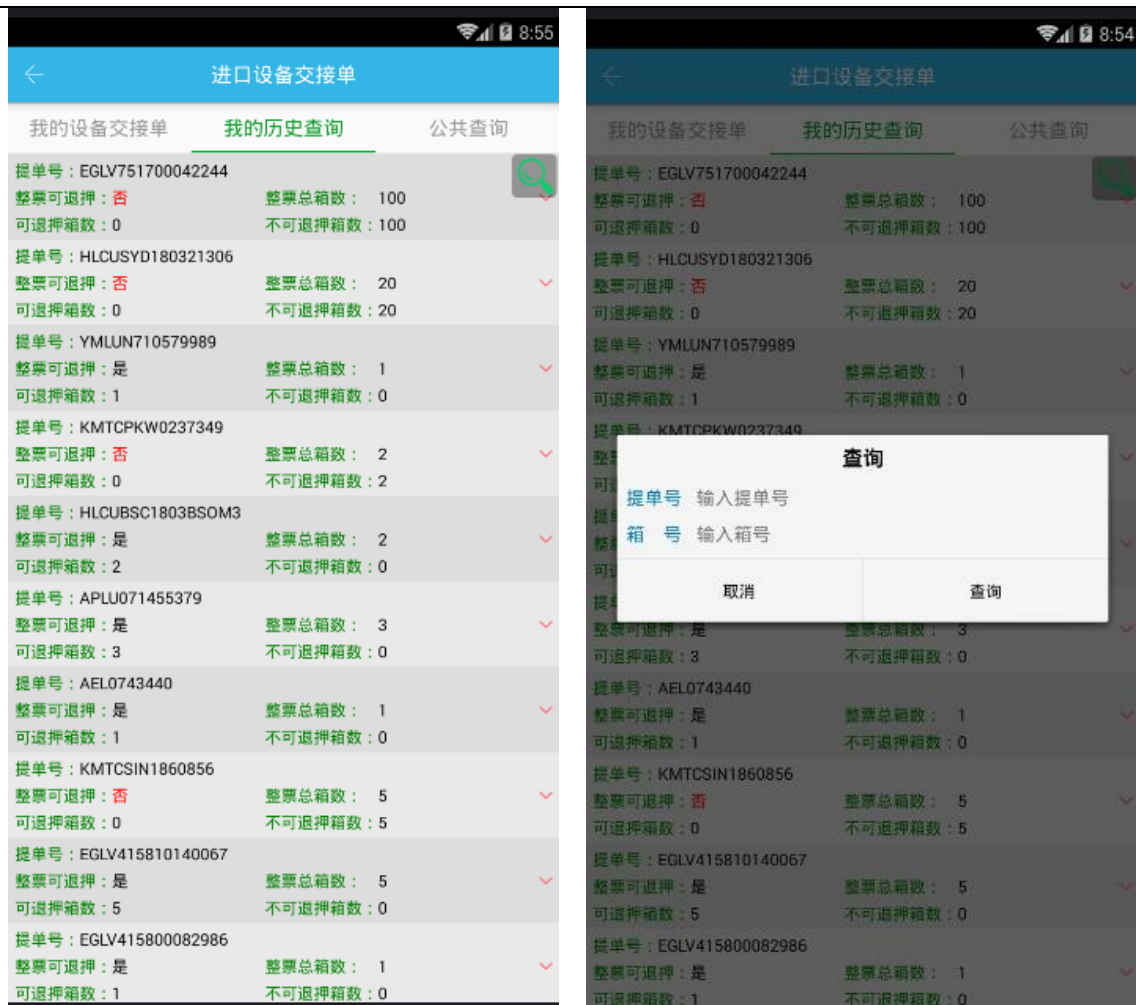

图 2.2-2

### 2.2.2 查询历史设备交接单详情信息

点击首页中的“进口设备交接单→我的历史查询”，点击当前行展开子列表，然后点击要查看详情的箱子获取详情信息。如下：

设备交接单历史详情	
箱号	TCKU3220186
提单号	KMTCPKW0237349
提箱码	
内外贸	外贸
中文船名	高丽孟买
英文船名	KMTC MUMBAI
进口航次	1802E
箱型尺寸	20GP
返空场站	中创场站
箱属公司	KMT
到港时间	2018-05-04 00:00:00
返空车牌号	
EMF	
免费箱使期	0
是否扣单	
箱况	
坏箱描述	
修箱总费用	
费用明细文档	
提箱状态	码头未提重箱
场站确认状态	未确认
司机确认状态	未确认
编辑状态	已编辑

图 2.2-3