

2.2 材料明细表 (SAL-700G)

表 2-1: 材料明细表 (SAL-700G)

序号	名称	物料编号
1	控制盒	-
2	门锁	YW00000600000
3	门板	-
4	电器固定板	-
5	脚垫 $\varnothing 30 \times 17$	YR40301740000
6	外架组件	-
7	后板	-
8	内六角圆柱头螺钉 M6X65	YW61066500100
9	碳刷风机	YM30119625000
10	排风管	-
11	马达迫紧	YP62141200000
12	外罩	-
13	铝方型拉手 L120	BW20012000040
14	迫紧	YR10080000000
15	过滤桶盖	-
16	过滤器	YR50708000100
17	梅花螺母 5/16"	YW09051600000
18	过滤桶迫紧	YR10080000300
19	过滤桶	-
20	四孔压克力	YR40001200100
21	四孔视料窗迫紧	YR40000400000
22	四孔视料窗铁片	YW09000000400
23	十字槽盘头螺钉 M5X10	YW62051000100

*表示可能损坏的项目；**表示较可能损坏的项目，建议备份。

请在下单采购零配件之前，先确认说明书版本号，以确保零配件物料号与实物一致。

2.3 机器零件图(SAL-800G/G2)

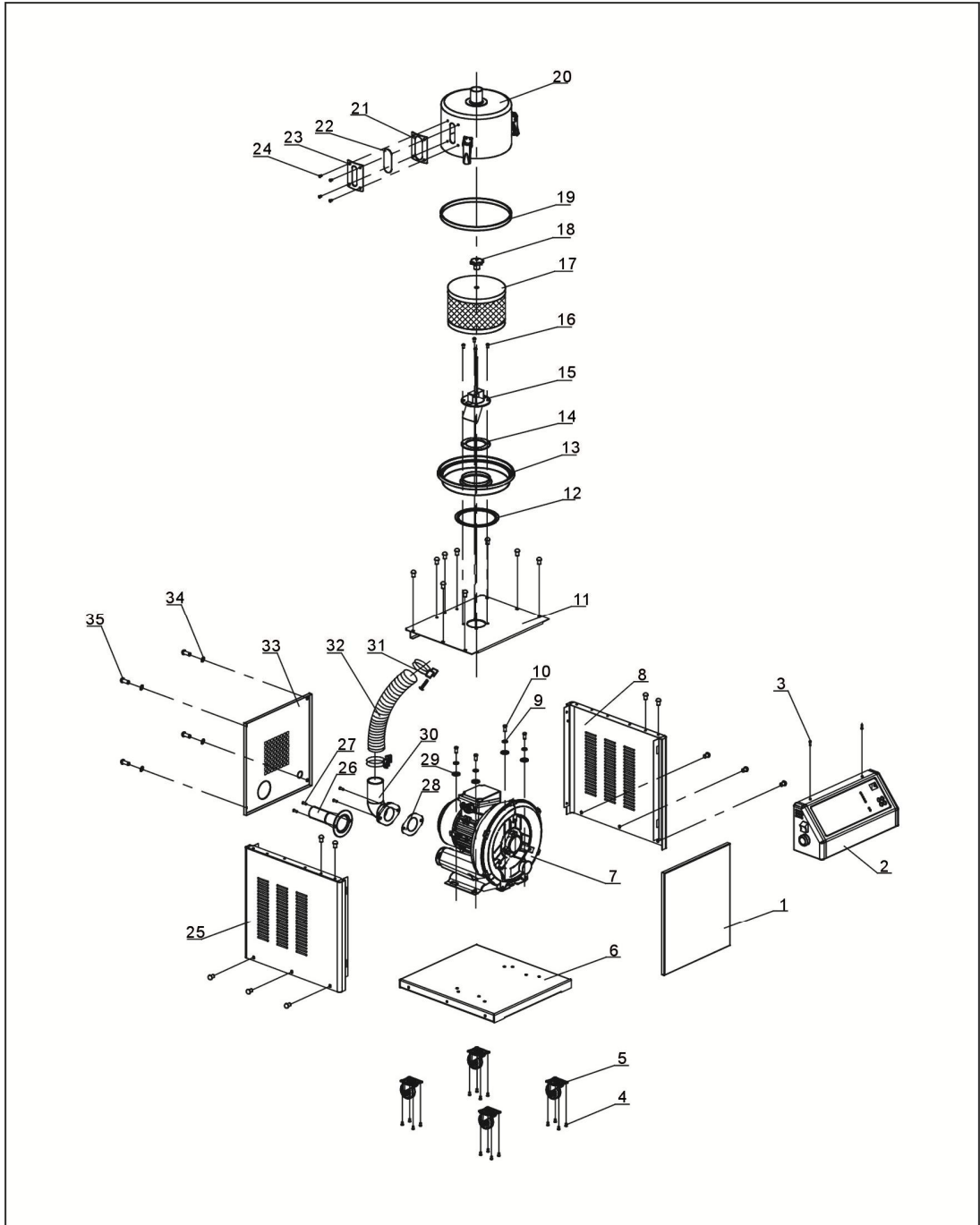

注：零件图中的阿拉伯数字详解见材料 2.4 明细表

图 2-2: 机器零件图 (SAL-800G/G2)

2.4 材料明细表 (SAL-800G/G2)

表 2-2: 材料明细表 (SAL-800G/800G2)

序号	名称	物料编号	序号	名称	物料编号
1	前板	BL20080000920	20	过滤桶*	-
2	控制箱	-	21	四孔视料窗迫紧*	YR40000400000
3	十字槽盘头螺钉 M4×5	YW62040500000	22	四孔压克力	YR40001200100
4	十字槽盘头螺钉 M5×10	YW62051000100	23	四孔视料窗	YW09000000400
5	黑色胶轮	YW03000200000	24	十字槽盘头螺钉 M5×10	YW62051000100
6	底板	BL20080000020	25	左侧板	-
7	高压风机 1HP	BM30031000150	26	排风管 1HP	YR40080000100
	高压风机 2HP	BM30042000150		排风管 2HP	YR40080000200
8	右侧板	-	27	十字槽盘头螺钉 M6×15	YW63061500000
9	弹簧垫圈 8	YW65008000000	28	风机吸风口迫紧 1HP	YR10001000000
10	六角头螺栓 M8×16	YW60081600100		风机吸风口迫紧 2HP	YR10002000000
11	上面板	BL32080000000	29	平垫圈 8	YW66082200000
12	迫紧*	YR10080000000	30	吸风管弯头 1HP	YR40004700000
13	过滤桶盖	BL20070000720		吸风管弯头 2HP	YR40002000000
14	入料管迫紧*	YR10243600000	31	管束 2" *	YW02005700000
15	过滤桶底座	-	32	钢丝胶管 2"	YR60000200000
16	十字槽盘头螺钉 M6×10	YW62061000000	33	后板	-
17	过滤器*	YR50708000100	34	平垫圈 6	YW66061200000
18	梅花螺母 5/16"	YW09051600000	35	十字槽盘头螺钉 M6×20	YW · 63062000000
19	过滤桶迫紧*	YR10080000300			

*表示可能损坏的项目；**表示较可能损坏的项目，建议备份。

请在下单采购零配件之前，先确认说明书版本号，以确保零配件物料号实物一致。

2.5 机器零件图(SAL-900G/G2)

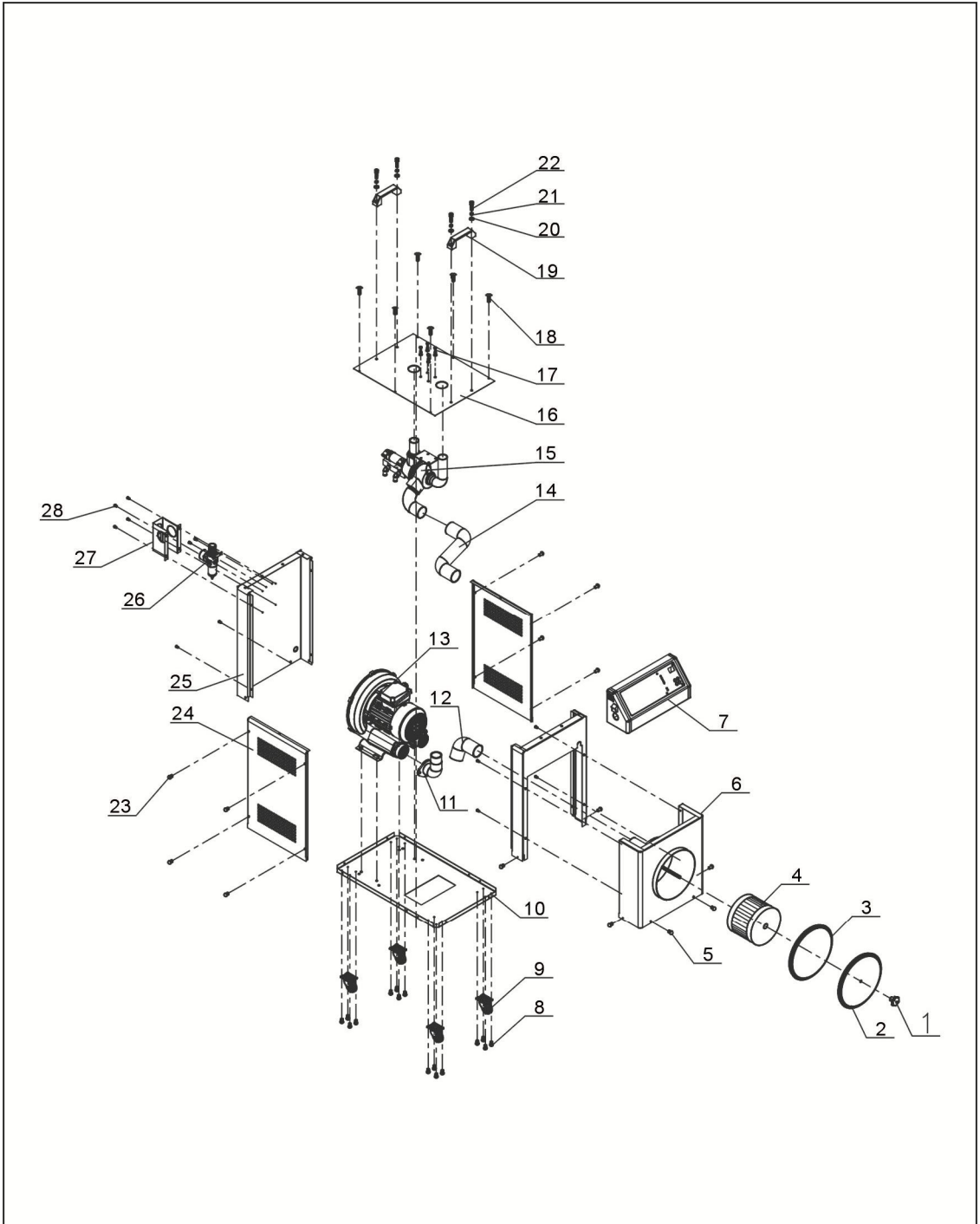

注：零件图中的阿拉伯数字详解见材料 2.6 明细表

图 2-3: 机器零件图 (SAL-900G/G2)

2.6 材料明细表 (SAL-900G/900G2)

表 2-3: 材料明细表 (SAL-900G/900G2)

序号	名称	物料编号
1	梅花螺母	YW09051600000
2	过滤桶盖	-
3	过滤桶迫紧*	YR10080000300
4	过滤器*	YR50708000100
5	十字槽盘头螺钉 M6 × 10	YW62061000000
6	前板	-
7	控制箱	-
8	十字槽盘头螺钉 M5 × 10	YW62051000100
9	黑色胶轮 2 寸	YW03000200000
10	底座	-
11	吸风管弯头 1HP	YR40004700000
	吸风管弯头 2HP	YR40002000000
12	钢丝胶管 1	YR60000200000
13	高压风机 1HP	BM30031000150
	高压风机 2HP	BM30042000050
14	钢丝胶管 2	YR60000200000
15	三通阀	-
16	盖板	-
17	六角头螺栓 M6 × 12	YW60061200100
18	十字槽盘头螺钉 M6 × 10	YW62061000000
19	铝方型拉手 L120	BW20012000040
20	平垫圈	YW66061300000
21	弹簧垫圈	YW65006000000
22	内六角圆柱头螺栓 M6 × 20	YW61062000300
23	十字槽盘头螺钉 M6 × 20	YW61062000300
24	侧板	-
25	后板	-
26	过滤调压阀	YE30200020000
27	过滤调压阀外罩	-
28	十字槽盘头螺钉 M5 × 10	YW62051000100

*表示可能损坏的项目；**表示较可能损坏的项目，建议备份。

请在下单采购零配件之前，先确认说明书版本号，以确保零配件物料号与实物一致。