

校外访问系统使用及常见问题

2019.05

- 须知

校园内通过图书馆的免费电脑上网、通过学校网络中心办理锐捷认证上网，以及通过SCUNET无线上网的情况，不属于校外访问。而在校园内，使用其他运营商的网络，包括有线、无线、**4G**方式上网的情况则属于校外访问。

校外访问使用电子资源的方法

- 方法一：SSL VPN: Easyconnect
- 方法二：基于Shibboleth
- 方法三：数据库漫游

这是四川大学图书馆目前支持的方式

校外访问使用电子资源的方法

- SSL VPN: Secure Sockets Layer Virtual Private Network
EasyConnect

支持几乎所有数据库。

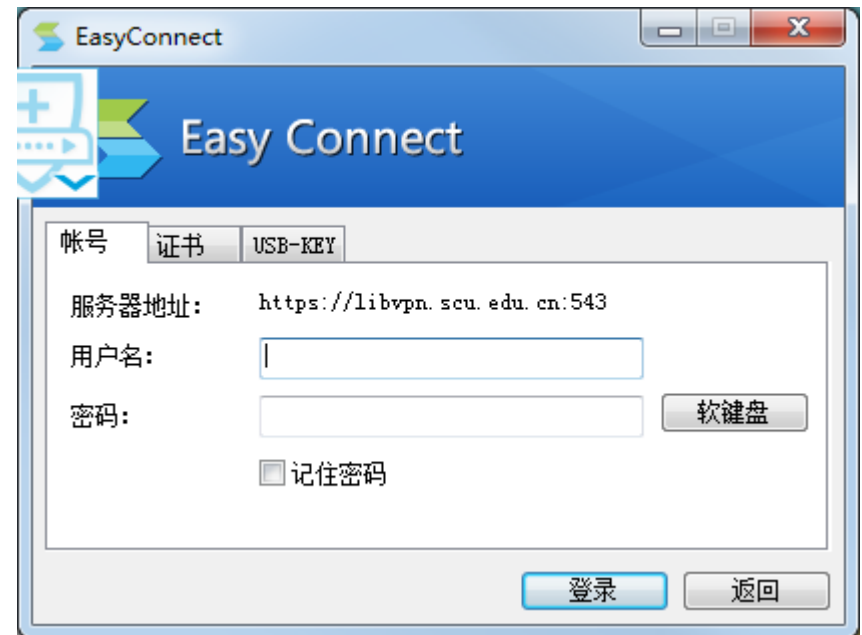

校外访问使用电子资源的方法

- 基于Shibboleth

资源应用系统的用户身份联合认证；
在数据库的登录页面选择登录。

只有部分外文数据库开通此类登录方式。

校外访问使用电子资源的方法

- 数据库漫游

在校园网内注册，在校外登录个人注册账号，免费访问并下载全文。不受校园网络带宽影响，可以畅通使用数据库。

只有部分中文数据库开通此类功能。

方法一

SSL VPN

SSL VPN: Easyconnect

- 访问主页栏目 <http://lib.scu.edu.cn/node/146>
- 工具下载

客户端

For Windows:

<http://202.115.54.114/sculib/sites/default/files/xiaowai/install.rar>

For Mac:

<http://202.115.54.114/sculib/sites/default/files/xiaowai/easyConnect.zip>

修复软件（Only for Windows）

<http://202.115.54.114/sculib/sites/default/files/xiaowai/sangfortools.zip>

SSL VPN: Easyconnect

- 系统服务器地址

<https://libvpn.scu.edu.cn:543>

<https://125.70.226.87:543>

在客户端配置服务器地址；
浏览器直接访问服务器地址

SSL VPN: Easyconnect

- 系统支持的终端

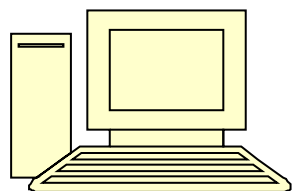

电脑 Windows、Mac

手机 Android、iOS

系统支持大部分主流浏览器，但不建议使用有加速功能的浏览器。

SSL VPN: Easyconnect

- 首次使用须知

系统面向教职工、全日制在校生和专业学位学生进行服务；

读者都必须首先自助开通访问权限：

<http://lib.scu.edu.cn/lib/addvpn>

使用一卡通学工号和借书密码登录开通；

一卡通学工号和借书密码也即是校外访问系统登录的用户名和密码

SSL VPN: Easyconnect

• 开通权限 阅读使用协议

请文明使用资源，勿恶意下载，IP被封会影响整个VPN服务运行

第一步：阅读并同意四川大学图书馆校外访问系统使用协议

为解决四川大学读者校外访问图书馆提供的电子资源服务的问题，四川大学图书馆特别部署了校外访问系统；同时，根据我校与国内外电子资源供应商签定的协议，为了保护电子资源的知识产权，维护四川大学的声誉，也为了保证广大合法用户的正当权益，需要各使用单位和个人重视并遵守电子资源知识产权的有关规定。四川大学图书馆在提供服务的同时，要求使用单位和个人签订本协议，遵守以下条款：

- 一、图书馆提供的账户是为读者校外访问电子资源使用，不得提供或泄露给他人。读者必须保证账户的安全，如果提供或泄露给他人使用造成的一切后果，由违规者自负。
- 二、不得使用网络下载工具批量下载图书馆购买的电子资源；
- 三、不得连续、系统、集中、批量地进行下载、浏览、检索全文数据库等操作；（由于国内外各数据库厂商、出版社对“滥用”的界定并不一致，因此图书馆无法制订统一标准。一般数据库商认为，如果超出正常阅读速度下载文献就视为滥用，通常正常阅读一篇文献的速度至少需要几分钟。）
- 四、不得将个人网络账号提供给校外人员使用本校电子资源，更不允许利用获得的文献资料进行非法牟利；
- 五、如发现违规行为，图书馆将协助学校有关部门进行追查，并进行如下处理：
通知所在单位领导，违规当事人于三个工作日内到图书馆接受调查并提交书面说明，图书馆将在全校范围内通报违规情况；

我已经阅读并同意以上协议

下一步

SSL VPN: Easyconnect

- 开通权限
卡号验证

第二步：卡号验证

学号(工号) *

一卡通上面姓名下面的号码

借书密码 *

图书馆系统密码

下一步

上一步

一卡通学工号
借书密码

(教师一卡通若没有借阅记录,需先到图书馆前台激活)

遗失补办卡不影响VPN功能, 无需重复开通。

✘ 您已经开通校外访问服务, 请勿重复操作。

SSL VPN: Easyconnect

- 开通权限
补充联系信息

✓ 学号密码验证成功，请补充以下信息。

第三步：读者联系信息补全

学院 *

电话 *

邮箱 *

住址 *

填写有效联系信息；
填写校外住址，明确
有使用VPN服务需求

下一步

上一步

SSL VPN: Easyconnect

- 开通权限
看到确认开通信息

🏠 首页 » 服务指南 » 在校师生 » 校外访问

✓ 令狐冲，帐号，19940500，您成功开通四川大学图书馆校外访问。请打开以下网址访问：<https://125.70.226.87:543>

请大家保管好个人账号及密码，切勿遗失或出借他人

SSL VPN: Easyconnect

- 常见问题之安全证书提醒
- 现象举例

IE

Google Chrome

此网站的安全证书存在问题。

此网站出具的安全证书是为其他网站地址颁发的。
此网站出具的安全证书已过期或还未生效。
其签名为弱签名，因此你的连接不安全。

安全证书问题可能显示试图欺骗你或截获你向服务器发送的数据。

建议关闭此网页，并且不要继续浏览该网站。

 [单击此处关闭该网页。](#)

 [继续浏览此网站\(不推荐\)。](#)

 [详细信息](#)

您的连接不是私密连接

攻击者可能会试图从 **libvpn.scu.edu.cn** 窃取您的信息（例如：密码、通讯内容或信用卡信息）。[了解详情](#)

NET::ERR_CERT_AUTHORITY_INVALID

您可以选择向 Google 发送一些系统信息和网页内容，以帮助我们改进安全浏览功能。[隐私权政策](#)

高级

[返回安全连接](#)

SSL VPN: Easyconnect

- 常见问题之安全证书提醒

在页面点击继续前往，如果没有该字样，可以先点击高级或更多

 此网站的安全证书存在问题。

此网站出具的安全证书是为其他网站地址颁发的。
此网站出具的安全证书已过期或还未生效。
其签名为弱签名，因此你的连接不安全。

安全证书问题可能显示试图欺骗你或截获你向服务器发送的数据。

建议关闭此网页，并且不要继续浏览该网站。

 [单击此处关闭该网页。](#)

 [继续浏览此网站\(不推荐\)。](#)

 [详细信息](#)

您的连接不是私密连接

攻击者可能会试图从 [libvpn.scu.edu.cn](#) 窃取您的信息（例如：密码、通讯内容或信用卡信息）。[了解详情](#)

NET::ERR_CERT_AUTHORITY_INVALID

您可以选择向 Google 发送一些系统信息和网页内容，以帮助我们改进安全浏览功能。[隐私权政策](#)

[隐藏详情](#)

[返回安全连接](#)

此服务器无法证明它是 [libvpn.scu.edu.cn](#)；您计算机的操作系统不信任其安全证书。出现此问题的原因可能是配置有误或您的连接被拦截了。

[继续前往libvpn.scu.edu.cn \(不安全\)](#)

SSL VPN: Easyconnect

- 常见问题之账号密码

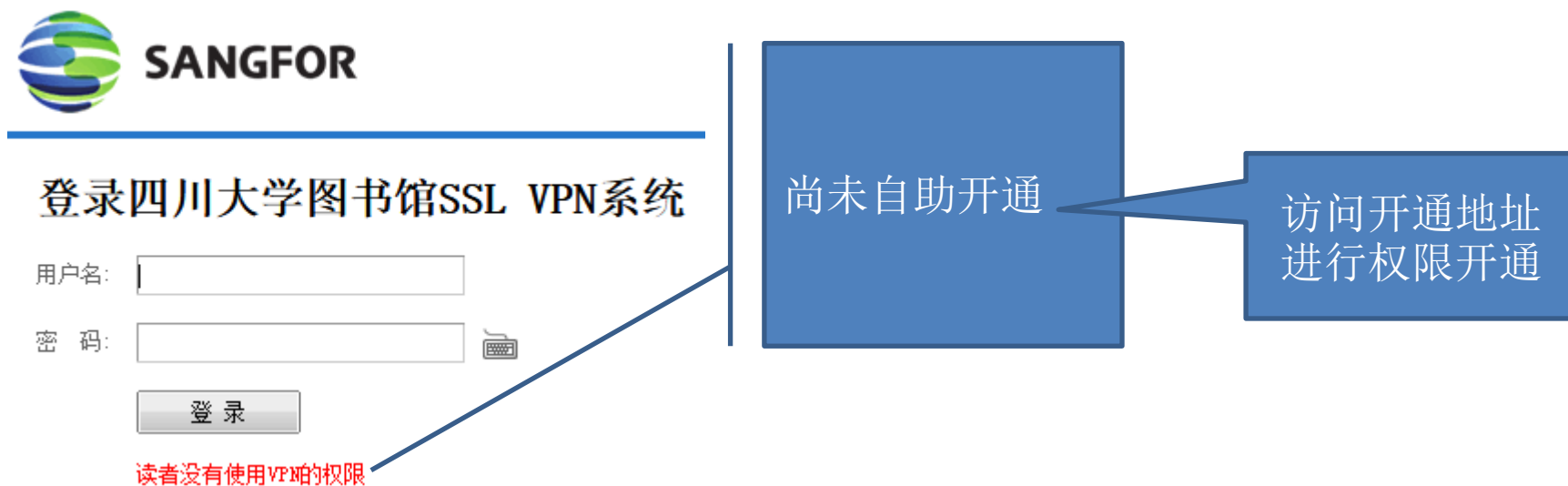

SANGFOR

登录四川大学图书馆SSL VPN系统

用户名:

密码: 

登录

读者没有使用VPN的权限

尚未自助开通

访问开通地址进行权限开通

SSL VPN: Easyconnect

- 常见问题之账号密码

登录四川大学图书馆SSL VPN系统

用户名:

密码:

登录

用户名和密码不符

用户已开通权限，密码
输入错误

忘记借书密码，目前请到图书馆
前台进行查询及重设

SSL VPN: Easyconnect

- 常见问题之账号密码

SANGFOR

登录四川大学图书馆SSL VPN系统

用户名:

密码: 

有效期过期，不能登录使用

账号过期

延期毕业

延期毕业可继续使用VPN，若发现账号有异常，可持有效证件和学院延期证明（公章）到图书馆前台处理。
教师账号异常，延期需持有效工作证到图书馆前台处理。

SSL VPN: Easyconnect

- 常见问题之账号密码

由于数据库商的版权限制和要求，毕业校友不享有电子资源的使用权限。故，也无法通过VPN访问资源。旧的一卡通与校友卡均不作为认证凭证。

SANGFOR

登录四川大学图书馆SSL VPN系统

用户名:

密码: 

登录

证件已注销，不能使用本系统

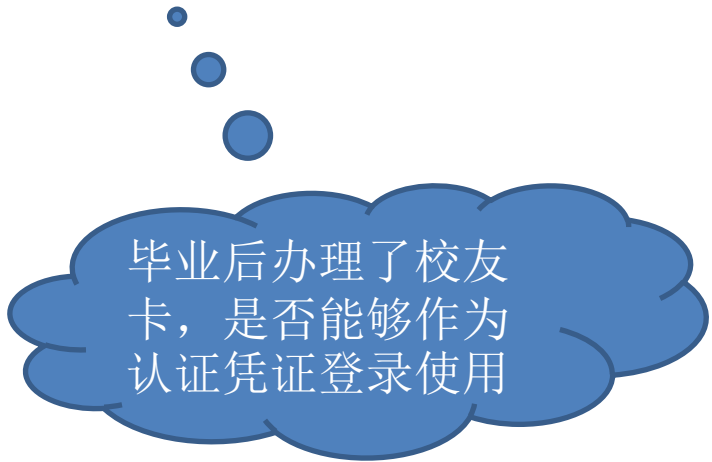

毕业后办理了校友卡，是否能够作为认证凭证登录使用

SSL VPN: Easyconnect

- 常见问题之账号密码

确实需要在假期没有拿到新一卡通前使用电子资源，凭录取通知等相应证明可以申请延期续用旧卡。

毕业后继续升学四川大学。在毕业后入学前的空挡，是否可以使用VPN

SSL VPN: Easyconnect

- 常见问题之无法登录

网页端提示：IP在校园网范围内，可无需连接VPN，直接访问数据库，
(数据库列表：<http://202.115.54.17:8088/V?FUNC=FIND-DB-1-LCL>)

客户端提示：抱歉，您的IP不在允许范围内。

本VPN系统仅用于从校外登录，不能在校内登录使用，如果从校内登录将产生上述提示。

SSL VPN: Easyconnect

- 常见问题之无法登录

系统已达到最大授权用户限制

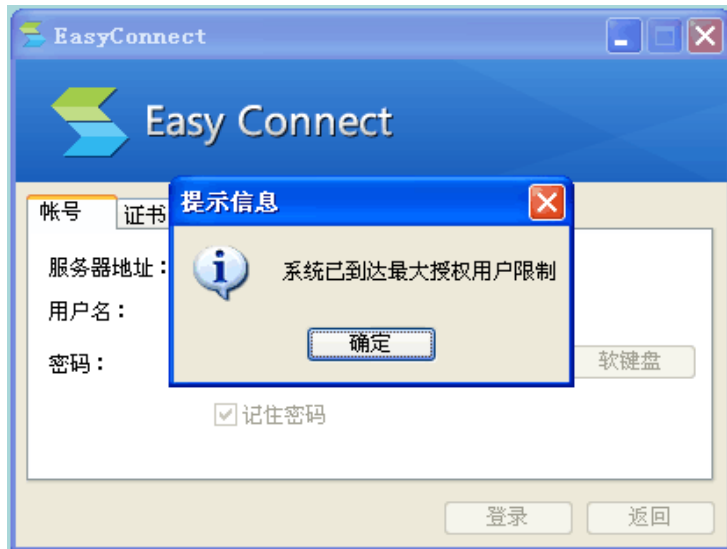

支持同时500人在线通过校外访问系统使用电子资源。如果您是第501个用户登录，就会出现该提示。遇到这样的提示，只能稍后等待有用户退出后再登录。

△为了不占用访问通道，希望各位用户在不使用系统的时候，一定要点注销或退出，如果不做此操作，您会继续在线，直到超过系统设置的不操作下线时长。

SSL VPN: Easyconnect

- 常见问题之无法连接到服务端

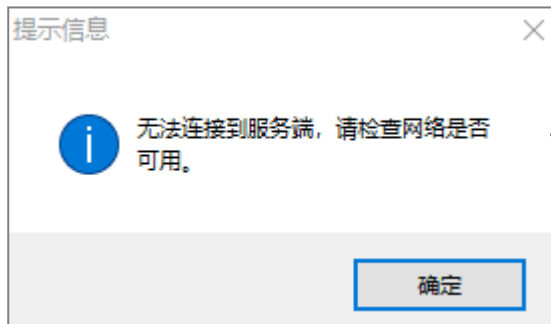

可以切换两个服务器地址试试

无法解决, 请联系图书馆协助解决

SSL VPN: Easyconnect

- 常见问题之弹出页面

Windows系统客户端登录后，会自动弹出IE浏览器

若是习惯IE浏览器的读者可以继续往下操作使用；

若是习惯使用其他浏览器的读者，可以在保持EasyConnect登录的情况下，关闭IE，打开其他浏览器访问数据库A-Z:

<http://202.115.54.17:8088/V?FUNC=FIND-DB-1-LCL>

下述问题涉及中国知网

并发已满；缺少机构
字样；无法自动登录；
下载超量；超时下
线.....

VPN访问中国知网的大
部分问题也同样存在
于使用校园网进行访
问的过程中

我们订购的中文期刊
文献资源不仅仅是中
国知网，还有维普、
万方等

SSL VPN: Easyconnect

- 常见问题之中国知网

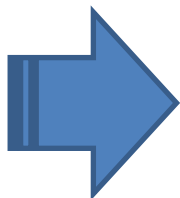

中国知网订购的并发用户数是320个，所以，如果您是第321人访问中国知网，就无法成功访问。

此问题，是知网做了控制，需稍后再试。您也可以在知网暂时无法使用的时候访问其他的中文电子资源数据库，例如万方和维普。

SSL VPN: Easyconnect

• 常见问题之中国知网

知网首页没有
“四川大学...” 字样

中国知网的机构识别，有时候在首页会显示不正常。

遇到此问题，可以继续检索，很多时候在检索结果页又会自动登录。

如果检索结果页还是没有机构信息，可以将页面拖到最下方，右侧最后一行会显示一个IP，将该IP反馈给我们，以便我们与知网联系进行核实。

找到 3,294,612 条结果

1 2 3 4 5 6 7 8 9 下一页

相关搜索: 教育策略 生活技能 休闲教育 教育体制 教育基础 教育缺失 校园氛围
个体教育 职业 教育传统

知名专家: 潘懋元 申继亮 钟启泉 冯建军 顾明远 靳玉乐 张大均
肖川 丁兴富 沈红 徐国庆 杨德广 刘海峰 赵中建

关于我们 CNKI荣誉 版权公告 客服中心 在线咨询 用户建议

读者服务 购买知网卡 充值中心 我的CNKI 帮助中心

CNKI常用软件下载 CAJViewer浏览器 CNKI数字化学习平台 工具书桌面检索软件

特色服务 手机知网 杂志订阅 数字出版物订阅 广告服务

客服咨询 订卡热线: 400-819-9993 服务热线: 400-810-9888 在线咨询: help.cnki.net 邮件咨询: help@cnki.net 客服微博: [Weibo icon]

中国知网 www.cnki.net
京ICP证040431号 网络出版服务许可证(总网出证京字第271号)
经营性网站备案信息 京公网安备11010802020460号
© 1998-2019中国知网(CNKI)
《中国学术期刊(光盘版)》电子杂志社有限公司
KDN平台基础技术由KBASE 11.0提供。
您当前IP: 202.115.54.186

SSL VPN: Easyconnect

- 常见问题之中国知网

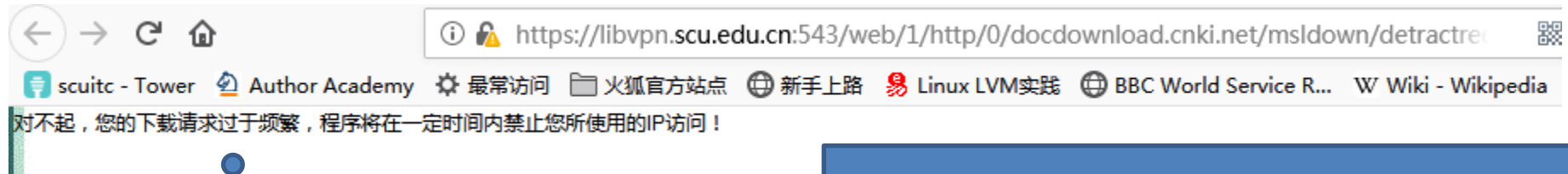

成功登录校外访问系统，访问中国知网，还没有任何下载，为什么点第一篇文章下载就提示下载超量

中国知网识别的是校外访问系统服务器的IP，同时登录校外访问系统访问知网的用户都会被识别为同一个用户。所以，该提示并非由您一人造成，而是群体下载行为的结果。

此问题，是知网做了资源保护和控制。知网会自动解除，请您稍后再试。

您也可以在知网暂时无法使用的时候访问其他的中文电子资源数据库，例如万方和维普。

SSL VPN: Easyconnect

- 常见问题之中国知网
使用一段时间后再下载，就弹出要求登录

中国知网-登录

会员登录 [立即注册](#)

用户名/邮箱/手机号

密码

下次自动登录 [忘记账号或密码?](#)

登录 IP登录

使用合作网站账号快速登录

QQ账号 微信账号 网易账号 新浪微博

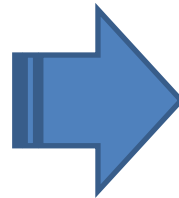

此问题，是知网做了资源保护和控制。一次有效的访问知网session时长大约20分钟，也即是停留在知网的任意页面不操作20分钟后即会被下线退出当前登录账户。

您只需要关闭知网重新打开，或尝试点击“IP登录”即可。

SSL VPN: Easyconnect

- 常见问题之中国知网

登录了VPN，但是却识别了其他机构名，也能识别VPN服务器地址，下载提示不在许可IP范围或提示IP同时存在于多个账号中

正常

不正常

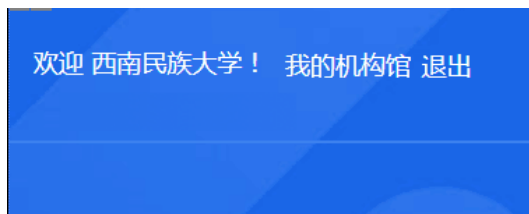

如果处于本身就可以访问知网的机构网络，请勿使用VPN，会发生冲突。

下述问题可能会用到修复工具

- 修复工具下载地址：

<http://202.115.54.114/sculib/sites/default/files/xiaowai/sangfortools.zip>

运行修复工具
立即扫描
查看工具箱更多选项

SSL VPN: Easyconnect

- 常见问题之无法登录
登录闪退

确实发现部分Win10用户的安全软件会造成这个原因。如果循环出现上述情况：

首先，尝试暂时关闭腾讯管家、Windows Defender等安全软件；

第二，如果禁用安全软件还无法解决问题，可以使用修复工具扫描修复。

SSL VPN: Easyconnect

- 常见问题之无法登录
提示已有连接

第一，检查电脑是否已经运行了EasyConnect，如果有在运行，则无需重复登录；

第二，没有看到有运行的程序，利用任务管理器检查是否存在以“Sangfor”字样打头的进程，全部关闭后重新登录；

第三，如果并未发现正在运行的VPN进程，但仍然无法登录，可以使用修复工具扫描修复。

SSL VPN: Easyconnect

- 常见问题之无法打开网页
成功登录，但无法打开数据库页面

第一，检查电脑是否已经运行了其他的翻墙软件，例如赛风、蓝灯等，需要退出这些翻墙软件再使用校外访问VPN；

第二，并未使用可能冲突的翻墙软件，则可能是电脑虚拟网卡的问题，需要使用修复工具扫描修复。

方法二

SHIBBOLETH

Shibboleth

- 目前已开通的数据库

Web of Science;

Elsevier -- ScienceDirect Online 全文期刊数据库;

Elsevier电子丛书--Methods in Enzymology（酶学方法）；

Scopus;

EBSCO;

Royal Society of Chemistry(RSC) - 英国皇家化学学会

Shibboleth

- 访问一般步骤

①找到数据库登录界面；

②若无Shibboleth登录字样，请选择“通过机构登录”——“其他机构登录”；

③选择本地机构所属群组“China CERNET Federation (CARSI)”；

④选择本地机构“Sichuan University”；

⑤登录个人账户，用户名为学（工）号，密码与VPN密码（借书密码）一致。

Shibboleth

- 以ScienceDirect为例

Explore scientific, technical, and medical research on ScienceDirect

Physical Sciences and Engineering Life Sciences Health Sciences Social Sciences and Humanities

Shibboleth

- 以ScienceDirect为例
点击Sign in

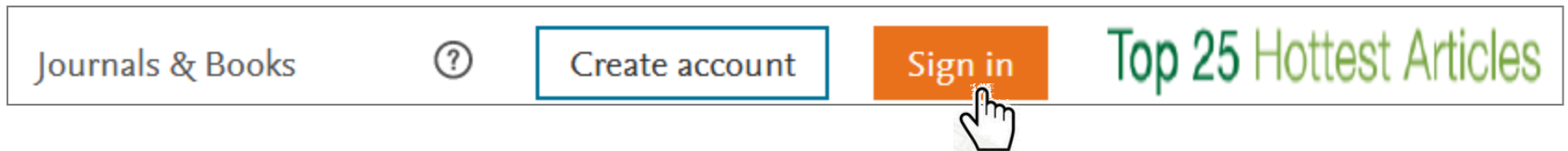

Shibboleth

- 以ScienceDirect为例
在新页面 Sign in via your institution
点击Other institution

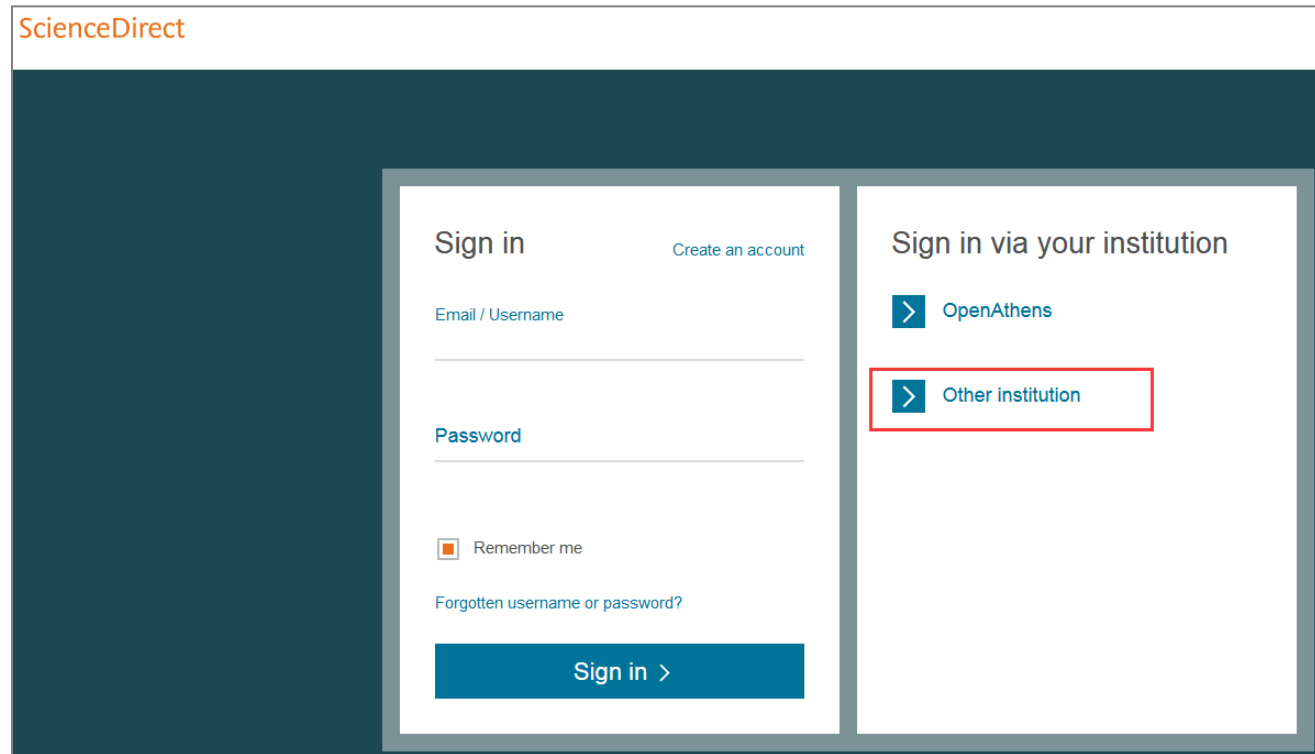

ScienceDirect

Sign in [Create an account](#)

Email / Username

Password

Remember me

[Forgotten username or password?](#)

Sign in >

Sign in via your institution

> OpenAthens

> Other institution

Shibboleth

- 以ScienceDirect为例
在弹出的页面中选择联合认证机构联盟

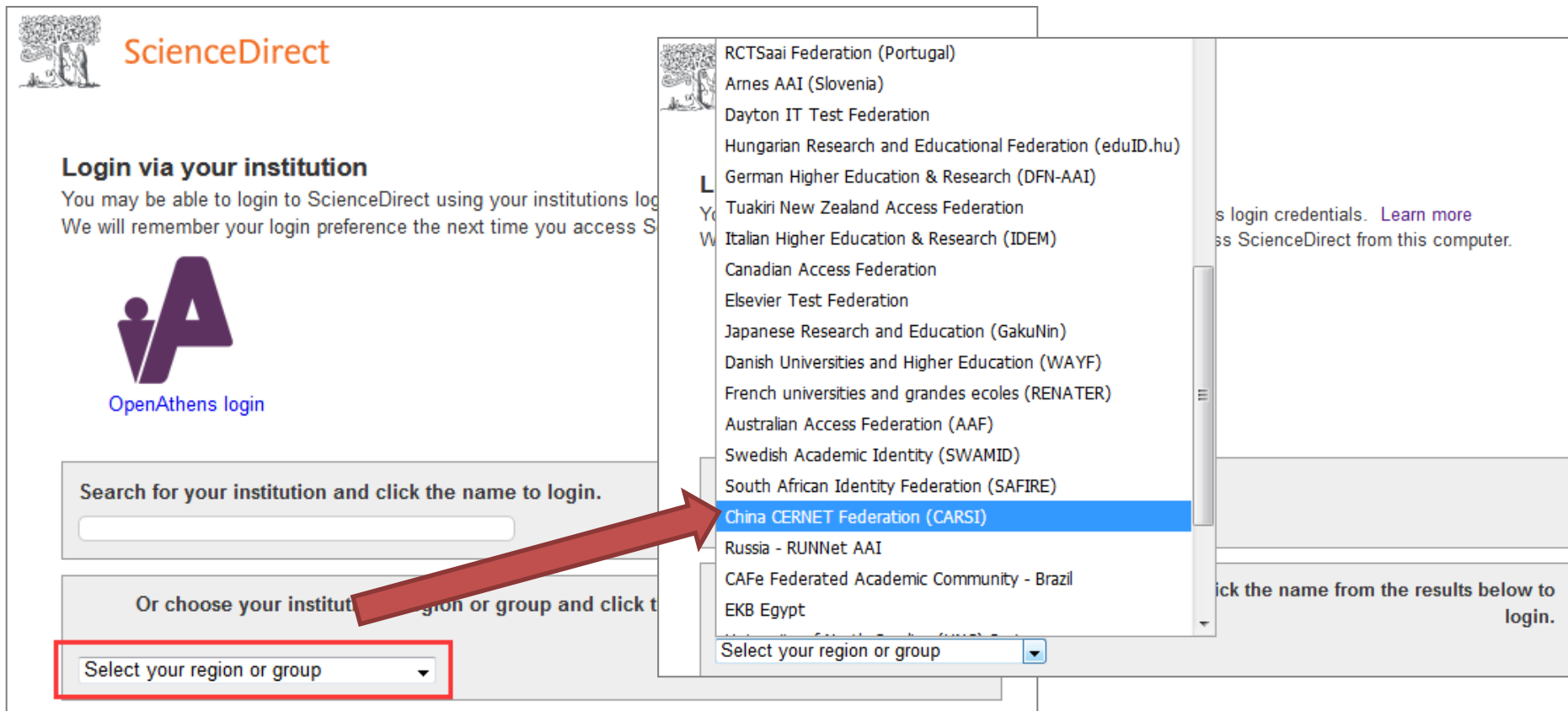

ScienceDirect

Login via your institution

You may be able to login to ScienceDirect using your institutions login credentials. We will remember your login preference the next time you access ScienceDirect from this computer. [Learn more](#)

OpenAthens login

Search for your institution and click the name to login.

Or choose your institution, region or group and click the name from the results below to login.

Select your region or group

Select your region or group

- RCTSaai Federation (Portugal)
- Arnes AAI (Slovenia)
- Dayton IT Test Federation
- Hungarian Research and Educational Federation (eduID.hu)
- German Higher Education & Research (DFN-AAI)
- Tuakiri New Zealand Access Federation
- Italian Higher Education & Research (IDEM)
- Canadian Access Federation
- Elsevier Test Federation
- Japanese Research and Education (GakuNin)
- Danish Universities and Higher Education (WAYF)
- French universities and grandes ecoles (RENATER)
- Australian Access Federation (AAF)
- Swedish Academic Identity (SWAMID)
- South African Identity Federation (SAFIRE)
- China CERNET Federation (CARSI)**
- Russia - RUNNet AAI
- CAFe Federated Academic Community - Brazil
- EKB Egypt

Shibboleth

- 以ScienceDirect为例

选择联合认证机构联盟后，弹出下拉菜单

ScienceDirect

Login via your institution

You may be able to login to ScienceDirect using your institutions login credentials. [Learn more](#)
We will remember your login preference the next time you access ScienceDirect from this computer.

OpenAthens login

Search for your institution and click the name to login.

Or choose your institution's region or group and click the name from the results below to login.

China CERNET Federation (CARSI) ▾

Please choose one of the institutions listed below:

If your institution is not listed, it is not enabled for this type of login.

China CERNET Federation (CARSI)

- [Anhui Normal University](#)
- [Tsinghua University](#)
- [Beijing Normal University](#)
- [Dalian Maritime University](#)
- [Shanghai Maritime University](#)
- [Shenyang Ligong University](#)
- [Sichuan University](#)

点选

Sichuan University

Shibboleth

- 以ScienceDirect为例
看到四川大学图书馆字样登录框
以一卡通学工号、借书密码登录

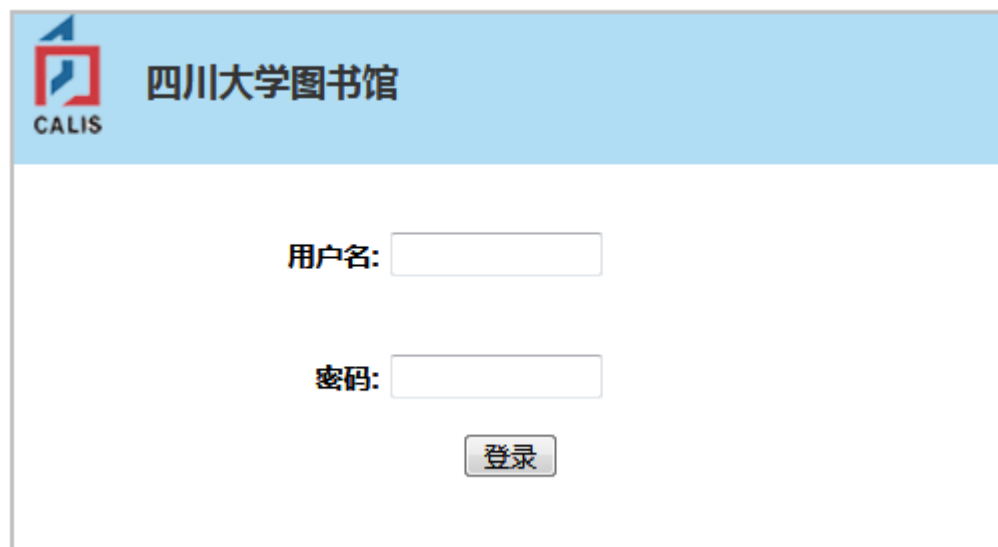

CALIS 四川大学图书馆

用户名:

密码:

登录

因网速快慢不同，点击登录后，可能会显示页面正在加载，请等待

正在加载 

Shibboleth

- 以ScienceDirect为例
跳转后即可开始检索使用
看到之前的Sign in 变为 My account

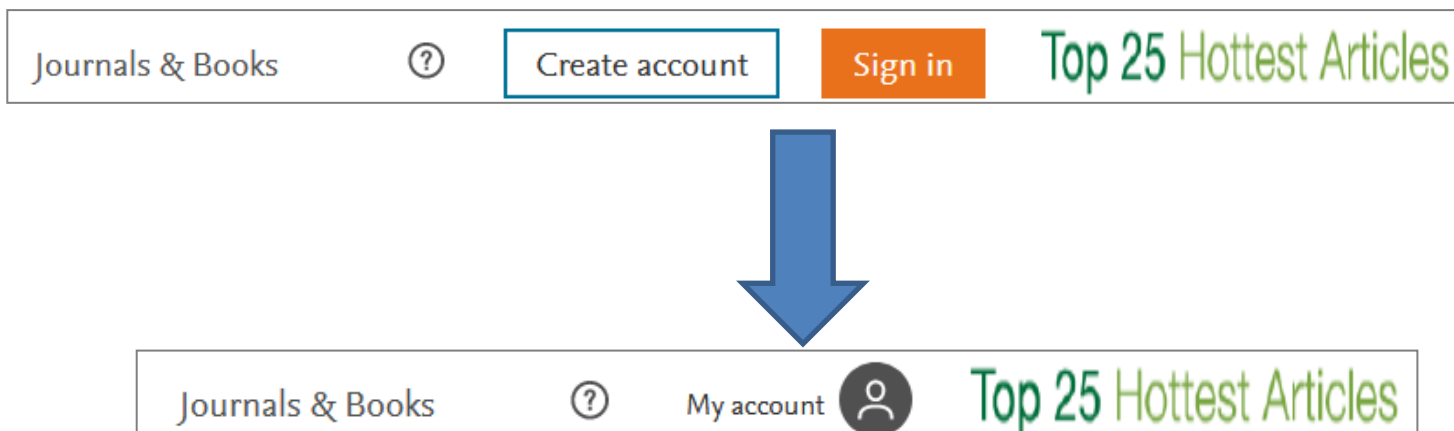

方法三

漫游访问

数据库漫游

- 目前开通漫游的数据库
《书香川大》电子书（终身使用权限）；
读秀；
新东方多媒体学习库；
KUKE数字音乐图书馆；
银符考试模拟题库；
全球案例发现系统（教师漫游账号）

数据库漫游

书香川大

图书 ▾ 请输入书名、作者、出版社

登录

注册

返回旧版

首页

图书

听书

活动

微书评

1 注册帐号

2 上传头像

3 加几个书友

4 收藏几本书

- <http://scdx.chineseall.cn>

本网站是实名注册网站，要求您注册时必须填写真实个人信息（包括姓名、机构、职业、性别等），如果您填写的个人信息有误，将无法参加在线阅读征文活动；如果您机构选择错误，也将导致您无法参加网站的各项活动；如果您选择机构时找不到您所在学校，请通知您所在学校老师，让您老师联系我们开通学校。

您即将注册成为机构：**书香川大** 的用户 如果您不属于这个机构，请点 [重选](#)

* 用户名

* 密码

密码 6~16字符

* 确认密码

再次输入密码确认

姓名

如果您希望您的机构尽快通过你的申请，请填写真实姓名。

性别

男 女

职业

请选择一个职业 ▾

选择一个职业，会为您推荐更适合您的书籍。

生日

您会在生日的时候收到惊喜哦！

所在地

选择省 ▾ 选择市 ▾ 选择县 ▾

填写所在地，您能够找到更多和您在一起的书友。

E-mail

用于登录网站以及找回您的密码

QQ号码

用于登录网站以及找回您的密码

下一步，完善您的资料

直接完成注册进入书房

数据库漫游

- <http://www.duxiu.com>

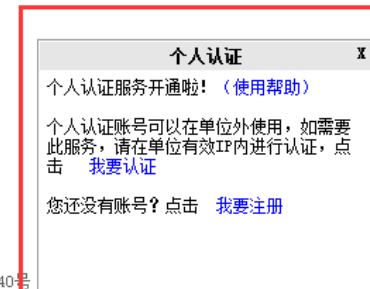

数据库漫游

- <http://library.koolearn.com>

四川大学，欢迎来到新东方学习库

[注册](#) | [登录](#)

新东方多媒体学习库
library.koolearn.com

[首页](#)

[课程](#)

[考试](#) ▾

[资讯](#) ▾

[专项](#) ▾

[直播课](#)

🔍 输入您要搜索的内容

国内考试 >

出国留学 >

小语种 >

应用外语 >

职业认证 >

求职指导 >

实用技能 >

王晨

4月学习节“悦”读分享会

读书也要会思考
做万里挑一的有趣灵魂

新东方20周年功勋教师互动直播 别致解读

4月19日19:00 开始直播

爱学励志

名师大咖传道授业，领航前行

爱学资讯

动态信息备考资源，一网打尽

爱学资料

权威资料免费学习，海量下载

数据库漫游

新东方多媒体学习库
library.koolearn.com

首页

课程

考试 ▾

资讯 ▾

专项 ▾

直播课

搜索课程、考试

个人用户注册

注册个人账号可记录学习情况

邮箱

推荐您使用163、QQ邮箱

用户名

6-16个字符,字母开头,且由字母、数字组成,区分大小写

输入密码

密码必须在6-15位之间

密码确认

验证码

我已经阅读并同意[客户服务条款](#)

立即注册

数据库漫游

- <http://www.kuke.com/artcenter>

KUKE.com [返回旧版 >](#)

库客·艺术中心 唱片 视频 剧院 有声读物 乐谱 K+现场

手机号注册

同意 [库客用户注册协议](#)

注册可享受7天免费会员权益，
海量曲库随意听

数据库漫游

- <http://www.yfzxm.com.cn/YFB12/>

银符考试题库B12
www.yfzxm.com

手机APP下载

银符考试题库B12
www.yfzxm.com

手机APP下载

IP:182.150.36.12 四川大学欢迎您

登录

注册

搜索

010-80841470 / 71
咨询服务时间: 8:30-17:30

首页 热门试卷 我的题库 随机组卷 专项训练 升级信息 留言板 就业信息网 在线考试 近期考试

学生答题流程 (演示视频)

注册账号 → 登录 → 选择专辑 → 选择科目 → 选择试卷 → 开始答卷 → 确认交卷 → 评分、查分 → 查看答案解析 → 存入我的题库 → 重新练习、继续练习、错题库练习

银符考试题库B12试题资源

语言类

金融英语 商务英语 大学英语 公共英语 专业英语 资格英语
全国翻译专业资格(水平)考试 水平英语 汉语水平考试(HSK)
全国大学生英语竞赛(NECCS) 高等院校英语入学分级测试
BFT考试(全国出国培训备选人员外语水平考试) 少数民族汉语水平考试(MHK)
高职高专英语 小语种 上海市外语口译岗位资格证书 职称外语等级考试
商务汉语考试(BCT) 商务日语考试(BJT)

20874套

计算机类

首页 热门试卷 我的题库 随机组卷 专项训练

注册(注带*号的必填)

用户名*

密码*

确认密码*

邮箱*

姓名

QQ

电话

地址

备注

提交 重置

数据库漫游

- <http://www.htccases.com/KW/Views/Index.aspx>

Global cases discovery system
全球案例发现系统

首页 关于我们 产品介绍 联系我们 免责声明

首届全国图书情报案例学术研讨会
2019 春季中国工商管理【案例教学及开发研讨会】

中国工商管理案例库

China Business Administration Cases

清华-中欧携手共建 打造一流本土案例库

清华经管学院 Tsinghua SEM
CEIBS 中欧国际工商学院

试用申请 1 2 3 4 5 教师账号 申请说明

清华经管学院 Tsinghua SEM
中国工商管理案例库

中国工商管理案例库收录了清华大学经济管理学院中国工商管理案例中心投入巨资开发的高质量教学案例。每一篇案例的研发均严格按照哈佛案例研发标准。其撰写需长期跟踪目标企业并实地调研，篇均研发周期约6个月。

登录入口

清华公管学院 Tsinghua SPPM
中国公共管理案例库

中国公共管理案例库是清华大学公共管理学院中国公共管理案例中心历时九年精心研究自主开发的具有时效性、本土性和典型性的高品质教学案例库，主要用于公共管理领域的教学、培训和研究，亦可作为政府部门和机构的智库，服务于中国公共管理教育事业的发展。

登录入口

工商管理案例素材库 全球工商管理案例在线 公共管理案例素材库 全球公共管理案例在线

数据库漫游

清华经管学院
Tsinghua SEM

返回首页

使用帮助

欢迎：四川大学

注册 | 登录 | 我的收藏

中国工商管理案例库

简单检索

高级检索>

- 供应链管理与物流
- 创业与创新
- 会计与控制
- 金融
- 人力资源
- 商业环境和社会责任
- 信息管理与电子商务
- 市场营销管理
- 运营管理
- 战略管理与执行
- 综合管理
- 组织行为与领导力
- 其他

数据库介绍

数据库名称： 中国工商管理案例库

内容简介： 《中国工商管理案例库》收录了清华大学经济管理学院中国工商管理案例中心和中欧国际工商学院投入巨资开发的高质量教学案例全文。每一篇案例的研发均遵循严格的研发标准，其撰写需长期跟踪目标企业并实地调研，篇均研发周期约6个月。

自2013年起，中国工商管理案例中心全面开放收录平台，针对全社会最大限度地征集优质教学案例，从而成为了全国性的高品质教学案例征集与发布平台。案例中心为此不仅提供对案例开发者提供选题立项-开发辅导-推广宣传等全流程的支持，而且以该数据库为基础，通过定期举办的教学应用培训和案例开发培训，为我国推广案例式教学和开发水平做出贡献。更多信息见中国工商管理案例中心网站：<http://www.ecase.edu.cn/>

热门案例

- | | |
|---------------------------|-----------------|
| 1、Tsinghua Science Par... | 发布时间：2015-03-24 |
| 2、时光一百(Time100) | 发布时间：2013-01-27 |
| 3、Xinxing Ductile Iron... | 发布时间：2013-05-13 |
| 4、海底捞公司(英文) | 发布时间：2012-11-02 |
| 5、中国建筑工程总公司：转型与发展 | 发布时间：2012-11-02 |

最新文章

- | | |
|---------------------------|-----------------|
| 1、辰安科技：从高校实验室到全球市场 | 发布时间：2018-12-28 |
| 2、复星：智造“幸福生态系统” | 发布时间：2018-12-24 |
| 3、花呗：如何渗入我们的生活 | 发布时间：2018-12-18 |
| 4、“剁手”还是品牌至爱？ | 发布时间：2018-12-18 |
| 5、苏宁云商从O2O到智慧零售：新技术驱动下... | 发布时间：2018-12-12 |

数据库漫游

清华大学 公共管理学院

School of Public Policy and Management of Tsinghua University

返回首页

使用帮助

欢迎：四川大学

[注册](#) [登录](#) | [我的收藏](#)

中国公共管理案例库

简单检索

高级检索

公共政策

公共部门战略管理

公共经济学

公共危机管理与决策

非营利与公共事业管理

国际事务和战略管理

廉政建设

领导科学与艺术

政府组织与管理

区域发展与城市治理

数据库介绍

数据库名称： 中国公共管理案例库

内容简介： 《中国公共管理案例库》是清华大学公共管理学院中国公共管理案例中心 (<http://case.sppm.tsinghua.edu.cn/>) 历时九年精心研究自主开发的具有时效性、本土性和典型性的高品质教学案例库，主要用于公共管理领域的教学、培训和研究，亦可作为政府部门和机构的智库，服务于中国公共管理教育事业的发展。覆盖公共政策、公共经济学、公共部门战略管理、公共危机管理与决策、非营利与公共事业管理、国际事务和战略管理、廉政建设、领导行为与艺术、区域发展与城市治理、政府组织与管理10大方向，根据孙志刚事件、瓮安事件、医疗改革、冰冻雨雪灾害等一系列深刻的现实事件而撰写的教学案例讲述着中国经济社会发展过程中面临的重大问题，同时选取新鲜生动的地方政府创新案例体现中国特色的发展道路，深入探索中国公共管理的最佳实践。该数据库中的每一篇案例均由清华大学公共管理学院教师指导，硕士和博士研究生等专业的案例写作人员基于实地调研和各类参考文献开发写成，具有真实性、典型性和冲突性特点，经过清华大学公共管理学院教师长期实践证明，课堂教学效果非常显著，能够培养MPA学生在公共管理理论框架下分析、解决问题的能力，实现了理论与实践的有效结合。

热门案例

- | | |
|--------------------|-----------------|
| 1、电动自行车的“禁”与“放” | 发布时间：2013-11-29 |
| 2、排污权交易在中国的实践 | 发布时间：2013-11-29 |
| 3、信阳禁酒，何以禁久？ | 发布时间：2013-11-29 |
| 4、校园酒驾撞人事件：“我爸是李刚” | 发布时间：2013-11-29 |

最新文章

- | | |
|---------------------------|-----------------|
| 1、小渔村大故事：乡村民用水资源供管机制变迁 | 发布时间：2019-02-18 |
| 2、“决策删减，执行协商”的政策逻辑 | 发布时间：2019-02-18 |
| 3、信息技术如何遏制小微权力腐败 | 发布时间：2019-02-18 |
| 4、变堵为疏：流动摊贩治理的政策跟进与利益均... | 发布时间：2019-02-18 |

现场提问与问题解决

校外访问问题咨询

- 提供学工号
- 说明上网设备/地点/网络服务商/联网方式
- 说明故障数据库名称
- 问题记录/截图反馈至邮箱 OR 远程协助

SCULIB-ITC

姓名：图书馆信息技术中心

职位：中流砥柱

电话：85990198, 85990183

Email: libdauto@scu.edu.cn

小伙伴互助，可加
QQ群：835207262

VPN问题有帮助的网站：<http://bbs.sangfor.com/plugin.php?id=info:index>

END